

COMUNE DI RACALMUTO
(PROVINCIA DI AGRIGENTO)

PIANO PARTICOLAREGGIATO ATTUATIVO DI RECUPERO DELLA ZONA "FONTANA"

AMBITO TERRITORIALE DI C.A. N. 1 P.L. SOTTODIVISIONE PER I P.P.T. CIVILI E AMBIENTALI - A.C. 11 - T.O. - Bando per il Piano Particolareggiato Attuativo di Recupero della Zona "Fontana" - 12.01.2007 - 05 NOV 2006

PLANIMETRIE E PROFILI DELLE STRUTTURE EDILIZIE ESISTENTI E PROFILI REGOLATORI DI ADEGUAMENTO VOLUMETRICO

ISOLATI N. 21-22

IL PRESENTE PIANO PARTICOLAREGGIATO ATTUATIVO DI RECUPERO DELLA ZONA "FONTANA" È STATO REDATTO DAL ARCHITETTO OLINDO TERRANA E APPROVATO DAL COMITATO DI RECUPERO DELLA ZONA "FONTANA" IL 30/11/2006

| | | |
|--|--------------------------|----------------------|
| Il Sindaco | Avv. LUIGI RESTIVO | Tav. 13.10 |
| Progettista incaricato | Arch. Gb. OLINDO TERRANA | Scala |
| | | 1/200 |
| Collaboratori: | | Data di redazione |
| Arch. Vincenzo Alaimo, arch. Eusebio Rita Pardo, arch. Anna Maria Lorenza, arch. Daniela Noto, arch. Claudio Lombardo, dott. Motta Terrana, geom. Paolo Terrana, Service S.P.A.S. - Euro Progetti Integrati di Sviluppo S.A.S. | | 30/11/2006 |
| | | Data di approvazione |



LEGENDA STATO DI FATTO

| | | | |
|--|--|--|--|
| | Progetto in caso di pietra squadrata | | Intonaco completo |
| | Progetto in pietra | | Intonaco incompleto e con strati di intonaco in cassetto |
| | Progetto con la presenza di mattoni in laterizio | | Intonaco degradato |
| | Progetto con la presenza di case di talco in laterizio | | Superficie asfalta o asfaltata |
| | Profilo regolatore di adeguamento volumetrico | | |

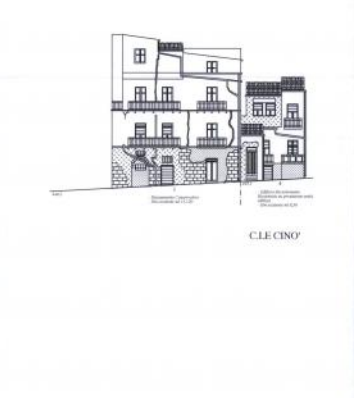

ISOLATO n°21



ISOLATO n°22

