

COMUNE DI RACALMUTO (PROVINCIA DI AGRIGENTO)

PIANO PARTICOLAREGGIATO ATTUATIVO DI RECUPERO DELLA ZONA "FONTANA"

ASSESSORATO REGIONALE BB.CC.AA. E P.I. SOTTODIREZIONE PER I BENI CULTURALI E AMBIENTALI - AGRIGENTO

Sezione per i Beni Paesistici

Beni, Monumenti e Urbanistica

Visto con riferimento alla nota n. 6424 del 12 OTT 2007

IL DIRETTORE DELLA SEZIONE

IL DIRETTORE DEL SERVIZIO BENI PAESISTICI

Dott. Arch. ANTONIO CARUSO

REGIONE SICILIANA

UFFICIO DEL GENIO CIVILE

PRODOTTO

N. 1544 del 05 NOV 2008

IL CAPO SEZIONE DI DISEGNO TECNICO

Il Funzionario

Il Capo

L'INGEGNERE CAPO

Il Funzionario

PLANIMETRIE E PROFILI DELLE STRUTTURE EDILIZIE ESISTENTI E PROFILI REGOLATORI DI ADEGUAMENTO VOLUMETRICO

ISOLATI N. 5 - 6

IL PRESENTE ELABORATO COSTITUISCE ALLEGATO ALLA DELIBERA DI CONSIGLIO COMUNALE N. 44 DEL 30/11/2007

IL PRESIDENTE DEL CONSIGLIO

IL SINDACO COMUNALE

RACALMUTO 12

Il Sindaco **Avv. LUIGI RESTIVO**

Tav. 13.3

Scala **1/200**

Progettista incaricato **Arch. Uly's OLINDO TERRANA**

Data elaborazione **30/11/2006**

Collaboratori: Arch. Vincenzo Abime, Arch. Enrichetta Rita Fiorella, Arch. Anna Maria Lauria, Arch. Daniele Motta, Arch. Claudia Tambuzzo, Dott. Medea Terrana, Geom. Paolo Terrana, Service E.P.I.S. - Euro Progetti Integrati di Sviluppo S.A.S.

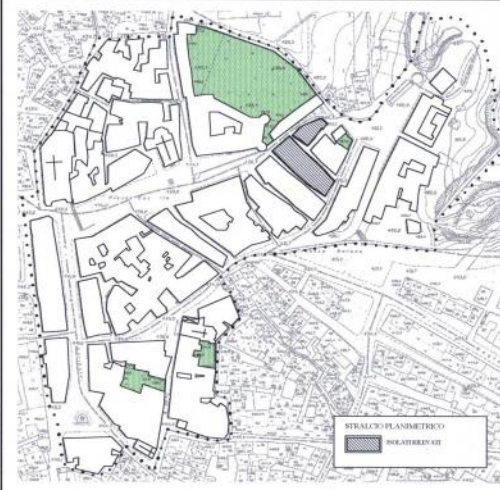

ISOLATO n° 5



VIA LA CUTAIA

VIA DELLA SPERANZA

LEGENDA

	Prospetto in conci di pietra squadrata
	Prospetto in pietrame
	Prospetto con la presenza di mattoni in laterizio
	Prospetto con la presenza di conci in tufo o in laterizio
	Intonaco completo
	Intonaco incompleto o con strato di finitura in cemento
	Intonaco degradato
	Sopraelevazione o superfetazione
	Profilo regolatore di adeguamento volumetrico

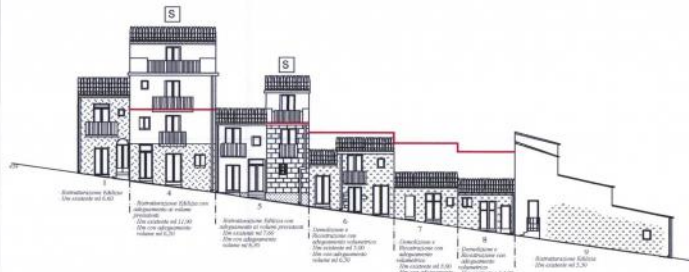

VIA G.B. VICO

VIA GRAMSCI



ISOLATO n° 6

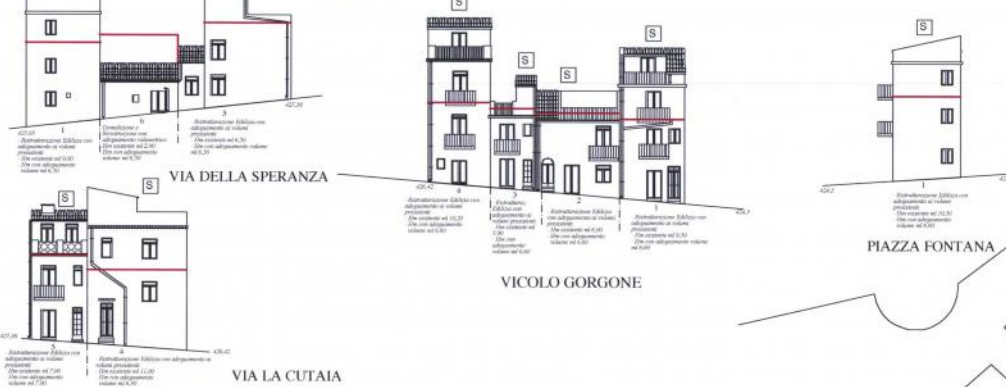

VIA DELLA SPERANZA

VICOLO GORGONE

PIAZZA FONTANA

VIA LA CUTAIA

PIAZZA FONTANA

