

COMUNE DI RACALMUTO (PROVINCIA DI AGRIGENTO)

PIANO PARTICOLAREGGIATO ATTUATIVO DI RECUPERO DELLA ZONA "FONTANA"

ASSESSORATO REGIONALE ES. CC. AA. E FF. SOTTINTENDENZA PER I BENI CULTURALI E AMBIENTALI - AGRIGENTO
 Nota per l'art. 10 del Piano Particolareggiato Attuativo di Recupero della Zona "Fontana".
 Visto con riferimento alla nota n. 1544 del 12.01.2007
 del 12.01.2007

REGIONE SICILIANA
 UFFICIO DEL GENIO CIVILE
 AGRIGENTO
 Nota n. 1544 del 12.01.2007
 del 12.01.2007

UFFICIO DEL SERVIZIO
 UFFICIO DEL SERVIZIO
 UFFICIO DEL SERVIZIO

PLANIMETRIE E PROFILI DELLE STRUTTURE EDILIZIE ESISTENTI E PROFILI REGOLATORI DI ADEGUAMENTO VOLUMETRICO

ISOLATI N. 3 - 4

IL PRESENTE ELABORATO GUSTAVICO ALLEGATO ALLA DELIBERA DI CONSIGLIO COMUNALE N. 284 DEL 20/06/2007
 ESECUTORIO DEL COMUNE DI RACALMUTO

RACALMUTO LE
 Il Sindaco
 Avv. LUIGI RESTIVO

Tav. 13.2

Scala 1/200

Progettista incaricato Arch. Urb. OLINDO TERRANA

Data elaborazione 30/11/2006

Collaboratori: arch. Vincenzo Altom, arch. Enrichetta Rita Fava, arch. Anna Maria Lanera, arch. Franca Maria, arch. Claudia Tambuzo, dott. Motta Terrana, geom. Paolo Terrana, Service E.P.I.S. - Euro Progetti Integrati di Sviluppo S.A.S.

Data di approvazione

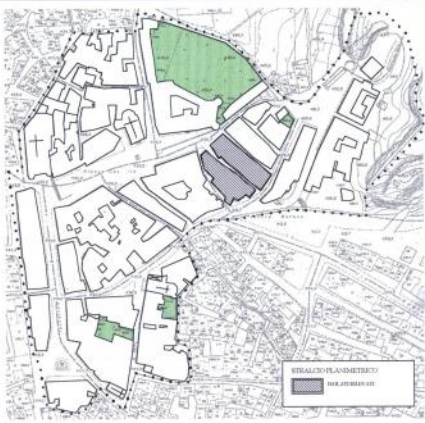

STRALCO PLANIMETRICO
 2006.07.000000.001

LEGENDA

	Prospetto in conci di pietra squadrata		Intonaco incompleto o con strato di finitura in cemento
	Prospetto in pietra		Intonaco degradato
	Prospetto con la presenza di mattoni in laterizio		Superficie o superfacciate
	Prospetto con la presenza di conci in tufo o in laterizio		Profilo regolatore di adeguamento volumetrico
	Intonaco completo		

ISOLATO n° 3



VIA CASTELLO

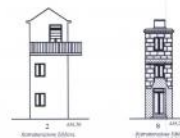

VIA CASTELLO

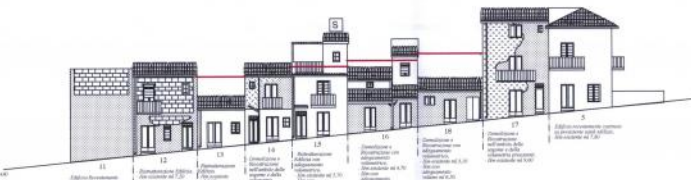

VICOLO DELLA SIGNORIA



VIA DELLA SPERANZA



VIA GRAMSCI

VIA DELLA SPERANZA

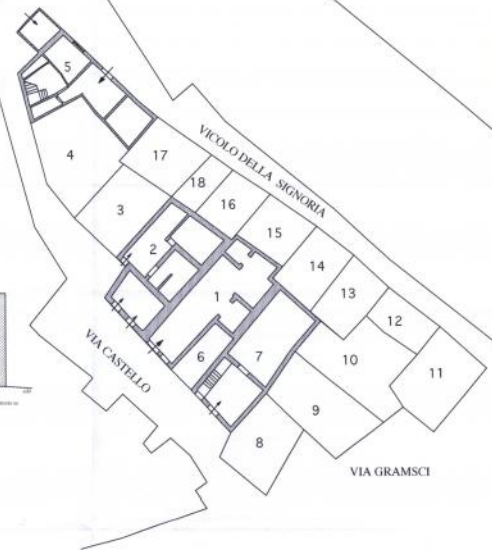

VIA GRAMSCI

ISOLATO n° 4



VIA G. B. VICO



VIA DELLA SPERANZA



VICOLO DELLA SIGNORIA



VIA GRAMSCI

VIA DELLA SPERANZA



VIA GRAMSCI