

SCHEMA GRAFICO PER IL CALCOLO DELLE
SUPERFICI UTILI, NON RESIDENZIALI E NETTE, SINGOLE UNITA'

PIANO TERRA

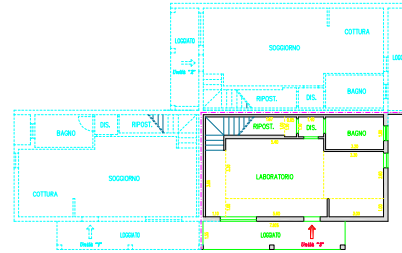

PIANO PRIMO

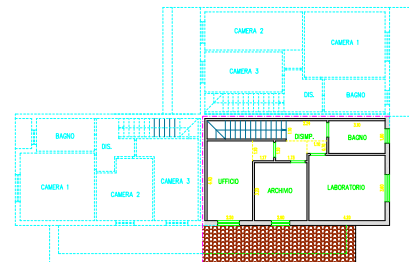

Unità "3" - artigianale

Calcolo superficie netta

- Piano Terra -

Laboratorio	3.884,19x3.356,46=13.045,60	mq	38,83
Superficie	3.392,80x4,092,00	mq	13,88
Disimpegno	1.674,09x0,60x2	mq	2,03
Archivio	1.454,10	mq	1,54
Bagno	2,26x0,60	mq	0,36
Loggia	7.820,55-240,26x2,35	mq	13,00

- Piano Primo -

Laboratorio	4,20x3,66	mq	15,32
Bagno	3,50x0,60	mq	0,58
Disimpegno	2,24x1,00x1,00x2	mq	0,94
Archivio	5,90x3,10	mq	8,38
Ufficio	4,45x2,50x1,00x1,17	mq	12,17
Totale		mq	108,01

COMUNE DI DOLIANOVA

STUDIO TECNICO GEOMETRI LUCIANO LA
Via Bartolomeo Salomone 6a, 740 377

PROVINCIA SUD CALABRIA

PROGETTO

CAMBIO DI DESTINAZIONE D'USO DI UNA
UNITA' IMMOBILIARE DA SERVIZI CONNESSE
A RESIDENZIALE AI SENSI DELLA L.R. 1/2019
- STUDIO UNITA' PAVILA 3/01/2020/001 -

DATA

TAVOLA
12

SCALE: 1:100

COMITENTE: COSSU SANDRO - CESSER76AR403038
PART. IVA 03024909907

IL PROGETTISTA