

**SCHEMA GRAFICO PER IL CALCOLO DELLE  
SUPERFICI COPERTE E VOLUMI SINGOLE UNITA'**

PIANO TERRA SC.1:100

PIANO PRIMO SC.1:100

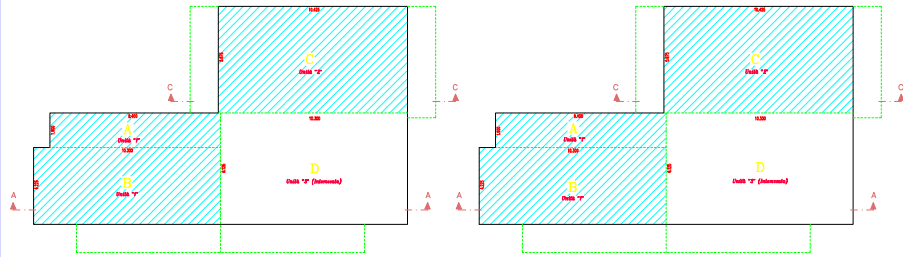

SEZIONE A-A

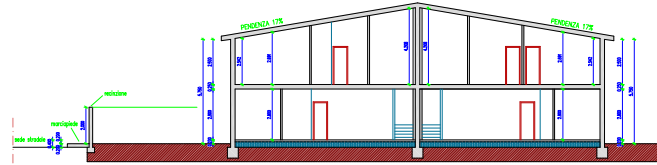

SEZIONE C-C

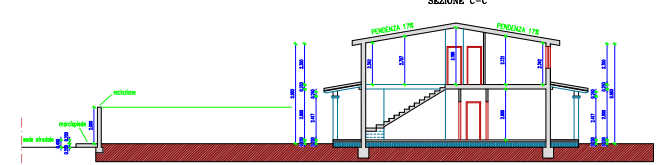

**Unità "1"**

Calcolo superficie coperta residenziale

- Piano Terra -	
A... 8.400x1.900.....	mq. 17.860
B... 10.300x4.225.....	mq. 43.518
C... 10.425x4.875.....	mq. 61.247
- Piano Primo -	
A... 8.400x1.900.....	mq. 17.860
B... 10.300x4.225.....	mq. 43.518
C... 10.425x4.875.....	mq. 61.247

Calcolo del Volume residenziale

- Piano Terra -	
A+B+C = 81.578x3.000.....	mc. 184.134
A+B+C x mh. = 81.578x2.75.....	mc. 188.730
- Piano Primo -	
A+B+C = 81.578x3.000.....	mc. 202.924
A+B+C x mh. = 81.578x2.75.....	mc. 208.204

**Unità "2"**

Calcolo superficie coperta residenziale

- Piano Terra -	
C... 10.425x4.875.....	mq. 61.247
- Piano Primo -	
C... 10.425x4.875.....	mq. 61.247

Calcolo del Volume residenziale

- Piano Terra -	
Cx h = 61.247x3.000.....	mc. 183.741
- Piano Primo -	
Cx h mh. = 61.247x2.25.....	mc. 138.180
- Piano Primo -	
Cx h mh. = 61.247x2.25.....	mc. 138.180

**Unità "3" (Interessata)**

Calcolo superficie coperta a servizi

- Piano Terra -	
D... 10.300x4.125.....	mq. 63.088
- Piano Primo -	
D... 10.300x4.125.....	mq. 63.088

Calcolo del Volume a servizi

- Piano Terra -	
Dx h = 63.088x3.000.....	mc. 189.264
- Piano Primo -	
Dx h mh. = 63.088x2.75.....	mc. 173.482
- Piano Primo -	
Dx h mh. = 63.088x2.75.....	mc. 173.482

**SCHEMA GRAFICO PER IL CALCOLO DELLE  
SUPERFICI COPERTE E VOLUMI INTERO EDIFICIO**

PIANO TERRA SC.1:100

PIANO PRIMO SC.1:100

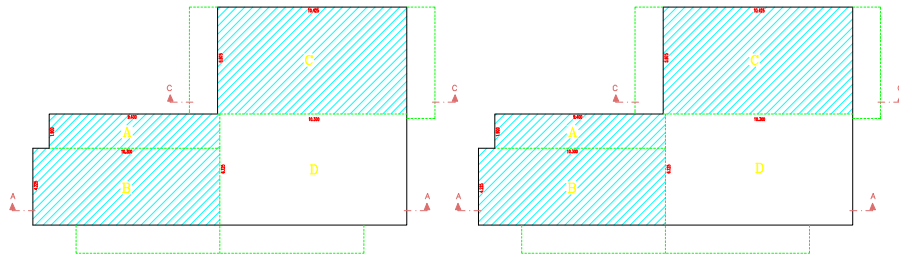

Calcolo superficie coperta residenziale

- Piano Terra -	
A... 8.400x1.900.....	mq. 17.860
B... 10.300x4.225.....	mq. 43.518
C... 10.425x4.875.....	mq. 61.247
- Piano Primo -	
A... 8.400x1.900.....	mq. 17.860
B... 10.300x4.225.....	mq. 43.518
C... 10.425x4.875.....	mq. 61.247
- Piano Primo -	
A+B+C = 122.625x3.000.....	mc. 367.875
- Piano Primo -	
A+B+C = 122.625x3.000.....	mc. 367.875
A+B+C x mh. = 122.625x2.25.....	mc. 275.906
- Piano Primo -	
A+B+C x mh. = 122.625x2.25.....	mc. 275.906

**UNITA' INTERESSATA**

Calcolo superficie coperta residenziale

- Piano Terra -	
D... 10.300x4.125.....	mq. 63.088
- Piano Primo -	
D... 10.300x4.125.....	mq. 63.088

Calcolo del Volume residenziale

- Piano Terra -	
Dx h = 63.088x3.000.....	mc. 189.264
- Piano Primo -	
Dx h mh. = 63.088x2.75.....	mc. 173.482
- Piano Primo -	
Dx h mh. = 63.088x2.75.....	mc. 173.482

**VOLUME TOTALE RESIDENZIALE mc. 382.756**

**VOLUME RESIDENZIALE COMPLESSIVO mc. 1055.601**

**COMUNE DI DOLIANOVA**

STUDIO TECNICO INGENNERA LUIGIANO LAI  
Via Barbagallo Dolianova TA. 740. 837

PROVINCIA OGD SARDEGNA

**PROGETTO**

CAMBIO DI DESTINAZIONE D'USO DI UNA  
UNITA' IMMOBILIARE DA SERVIZI CONNESSI  
A RESIDENZIALE AI SENSI DELLA L.R. 1/2016  
- STRUTTURE COPERTE E VOLUMI INTERESSATI DA REALIZZARE -

DATA

TAVOLA  
**11**

SCALE: 1:100

COMITENTE: COSSU SANDRO - C5533876A2438293  
PART. IVA 03224939027

IL PROGETTISTA