

**SCHEMA GRAFICO PER IL CALCOLO DELLE  
SUPERFICI COPERTE E VOLUMI SINGOLE UNITA'**

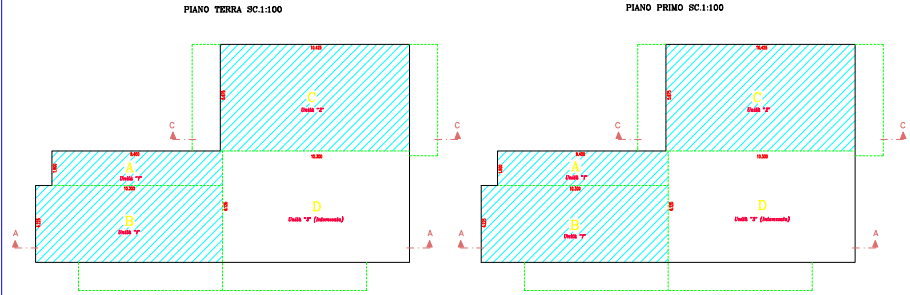

**Unità "1"**

**Calcolo superficie coperta residenziale**

- Piano Terra -	
A... 8.400x1.900.....	mq. 17.860
B... 10.300x4.225.....	mq. 43.518
C... 10.425x4.875.....	mq. 61.247
<b>- Piano Primo -</b>	
A... 8.400x1.900.....	mq. 17.860
B... 10.300x4.225.....	mq. 43.518
C... 10.425x4.875.....	mq. 61.247

**Calcolo del Volume residenziale**

- Piano Terra -	
A+B+C h = 61.378x3.000.....	mc. 184.134
<b>- Piano Primo -</b>	
A+B+C h = 61.378x3.75.....	mc. 188.760
	mc. 302.924

**Unità "2"**

**Calcolo superficie coperta residenziale**

- Piano Terra -	
C... 10.425x4.875.....	mq. 61.247
<b>- Piano Primo -</b>	
C... 10.425x4.875.....	mq. 61.247

**Calcolo del Volume residenziale**

- Piano Terra -	
C h = 61.247x3.000.....	mc. 183.741
<b>- Piano Primo -</b>	
C h = 61.247x3.75.....	mc. 155.185
	mc. 338.926

**Unità "3" (interessata)**

**Calcolo superficie coperta a servizi**

- Piano Terra -	
D... 10.300x4.125.....	mq. 63.088
<b>- Piano Primo -</b>	
D... 10.300x4.125.....	mq. 63.088

**Calcolo del Volume a servizi**

- Piano Terra -	
D h = 63.088x3.000.....	mc. 189.264
<b>- Piano Primo -</b>	
D h = 63.088x3.75.....	mc. 173.442
	mc. 362.706

SEZIONE A-A

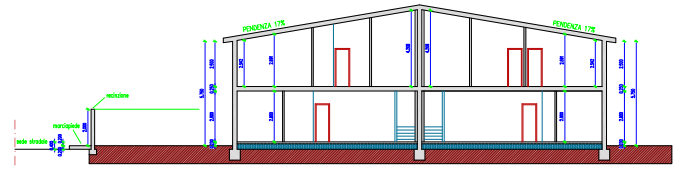

SEZIONE C-C

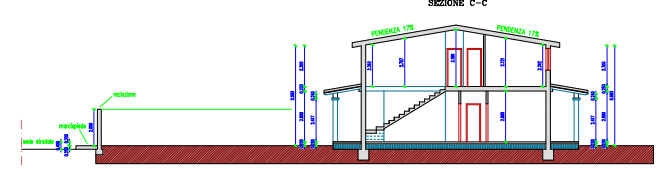

**SCHEMA GRAFICO PER IL CALCOLO DELLE  
SUPERFICI COPERTE E VOLUMI INTERO EDIFICIO**

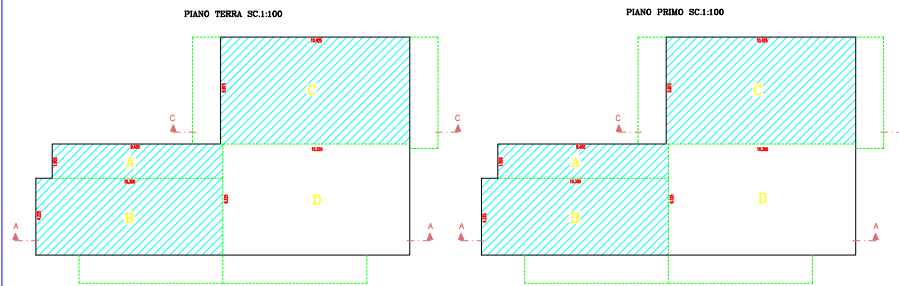

**Calcolo superficie coperta residenziale**

- Piano Terra -	
A... 8.400x1.900.....	mq. 17.860
B... 10.300x4.225.....	mq. 43.518
C... 10.425x4.875.....	mq. 61.247
	mq. 122.625
<b>- Piano Primo -</b>	
A... 8.400x1.900.....	mq. 17.860
B... 10.300x4.225.....	mq. 43.518
C... 10.425x4.875.....	mq. 61.247
	mq. 122.625

**Calcolo del Volume**

- Piano Terra -	
A+B+C h = 122.625x3.000.....	mc. 367.875
<b>- Piano Primo -</b>	
A+B+C h = 61.378x3.75.....	mq. 188.760
C h = 61.247x3.75.....	mq. 155.185
	mq. 692.810

**Calcolo superficie coperta a servizi**

- Piano Terra -	
D... 10.300x4.125.....	mq. 63.088
<b>- Piano Primo -</b>	
D... 10.300x4.125.....	mq. 63.088

**Calcolo del Volume a servizi**

- Piano Terra -	
D h = 63.088x3.000.....	mc. 189.264
<b>- Piano Primo -</b>	
D h = 63.088x3.75.....	mc. 173.442
	mc. 362.706

**VOLUME TOTALE A SERVIZI mc. 362.706**

VOLUME TOTALE RESIDENZIALE mc. 692.845 < di mc 833 volume residenziale previsto  
VOLUME COMPLESSIVO mc. 1055.601 (692.845+362.756) < di mc 1071 volume residenziale+volume servizi previsti

**COMUNE DI DOLIANOVA**

STUDIO TECNICO INGENNERA LUCIANO LAI  
Via Barboglio Dolianova Tel. 740.877

PROVINCIA SUD SARDEGNA

PROGETTO

CAMBIO DI DESTINAZIONE D'USO DI UNA  
UNITA' IMMOBILIARE DA SERVIZI CONNESSI  
A RESIDENZIALE AI SENSI DELLA L.R. 1/2016  
- SUPERFICI COPERTE E VOLUMI TOTALI PREVISTI 1055,601 MC

SCALE: 1:100

COMITENTE: COSSU SANDRO - C5533976A2432839  
PART. IVA 0322493927

IL PROGETTISTA

DATA

TAVOLA  
**10**