

SEZIONE A-A

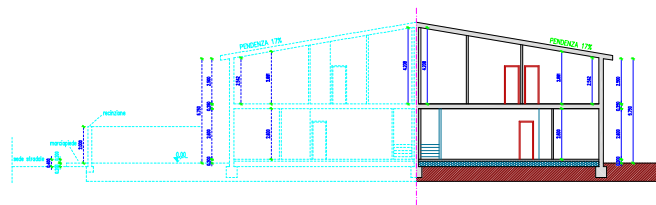

SEZIONE E-E

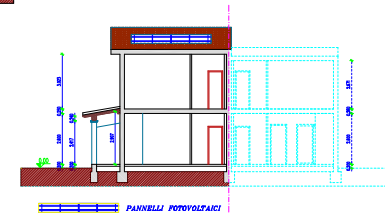

SEZIONE B-B

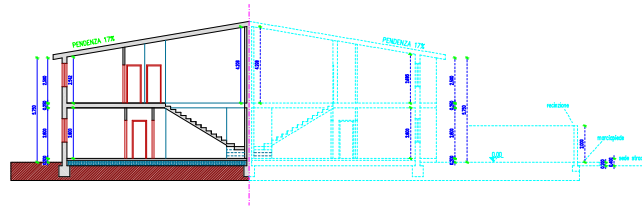

PROSPETTO SUD/EST

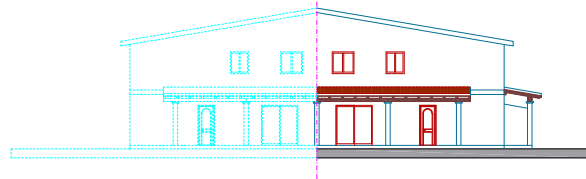

PROSPETTO NORD/EST

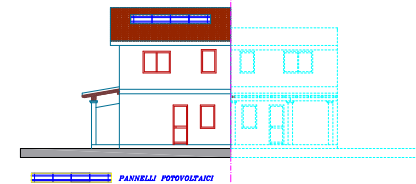

COMUNE DI DOLIANOVA

STUDIO TECNICO GEOMETRA LUIGINO IAN
Via Borgoglio Dolianova Tel. 740 877

PROVINCIA SUO SARDEGNA

PROGETTO

CAMBIO DI DESTINAZIONE D'USO DI UNA
UNITA' IMMOBILIARE DA SERVIZI CONNESSI
A RESIDENZIALE AI SENSI DELLA L.R. 1/2018
- REGIONE E PROVINCE AUTONOME SARDEGNA -

DATA

TAVOLA
9

SCALE: 1:100

COMITENTE COSSU SANDRO - C355076A24D0239
PART. IVA 0322499927

IL PROGETTISTA