

Tabella RAJ - Unità "P" originaria

Piano	Destinazione d'uso	Superficie potenziale	Superficie riservata	Resposta dell'unità/unità
Terra	Soggiorno/Cottura	39,03	6,16	0,16
Terra	Riposo	2,30	0	0
Terra	Alloggio	1,64	0	0
Terra	Bagno	6,76	1,04	0,18
Primo	Camera 1	16,12	1,90	0,13
Primo	Bagno	5,58	1,64	0,19
Primo	Alloggio	6,14	0	0
Primo	Camera 2	6,08	1,20	0,14
Primo	Camera 3	10,17	1,56	0,13

PIANO TERRA

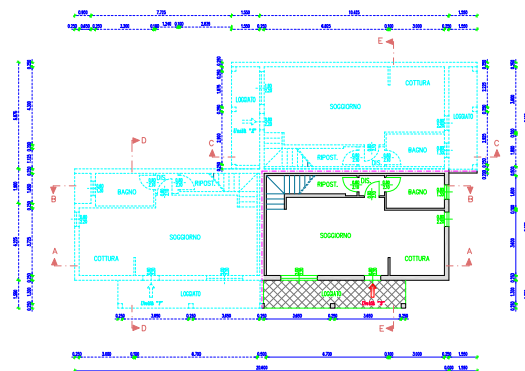

PIANO PRIMO

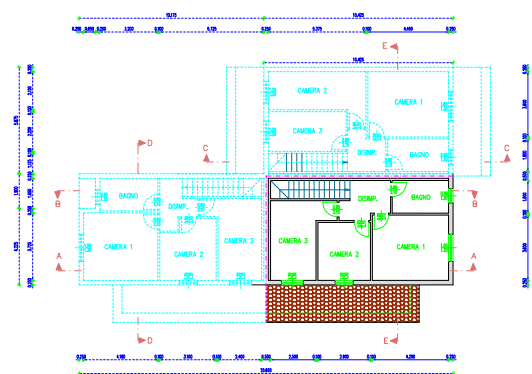

COMUNE DI DOLIANOVA

STUDIO TECNICO GEOMETRI LUCIANO LA
Via Bartolomeo Dolianova, 749 977

PROVINCIA SUO GARIBOLDI

PROGETTO

CAMBIO DI DESTINAZIONE D'USO DI UNA
UNITÀ IMMOBILIARE DA SERVIZI CONNESSI
A RESIDENZIALE AI SENSI DELLA L.R. 1/2019
- PIANO PIANO TERRA E PIANO PRIMO ATTUALE DA RILIEVARE -

DATA

TAVOLA
8

SCALE: 1:100

COMITENTE: COESU SANDRO - CESSER76AR40308
PART. IVA 0302490967

IL PROGETTISTA