

Tabella RAJ - Unità "P" originaria

Piano	Destinazione d'uso	Superficie proveniente	Superficie trasferita	Superficie assorbibile
Tetto	Laboratorio	38,00	8,10	0,10
Tetto	Riservato	2,20	0	0
Tetto	Alloggiato	1,54	0	0
Tetto	Bagno	0,36	1,04	0,18
Piano	Laboratorio	18,13	1,90	0,13
Piano	Bagno	2,58	0,64	0,10
Piano	Soggiorno	0,14	0	0
Piano	Archivio	0,08	1,20	0,14
Piano	Uffici	10,17	1,00	0,13

PIANO TERRA

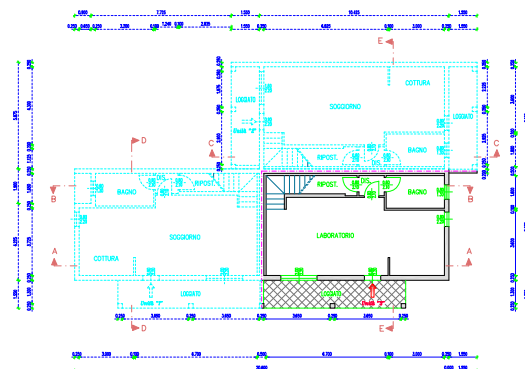

PIANO PRIMO

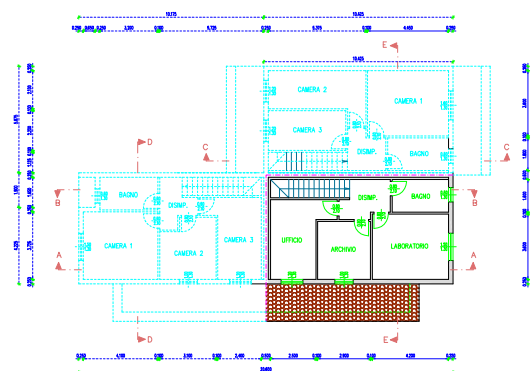

COMUNE DI DOLIANOVA

STUDIO TECNICO GEOMETRI LUCIANO LA  
Via Bartolomeo Dolianova, 740 977

PROVINCIA SUO GARIBOLDI

PROGETTO

CAMBIO DI DESTINAZIONE D'USO DI UNA  
UNITA' IMMOBILIARE DA SERVIZI CONNESSI  
A RESIDENZIALE AI SENSI DELLA L.R. 1/2019  
- PIANO FONDAZIONALE, PIANO TERRA, PIANO PRIMO E COPERTURA -

DATA

TAVOLA  
7

SCALE: 1:100

COMITENTE: COESU SANDRO - CESSER76A2403038  
PART. IVA 03024900907

IL PROGETTISTA