

COMUNE DI DOLIANOVA
PROVINCIA DI CAGLIARI

PROGETTO DI LOTTIZZAZIONE "SU FURREDDU"

PROPRIETA'	LAONI FABIANO
CAREDDA ASSUNTINA	PILUDU FERRUCCIO
EREDI MATTANA	PILUDU MAURO
EREDI MANCA	PILUDU ROBERTA
PLACIDO RENATA - AGUS ANTONINO	COSSU SANDRO
SECCI BENITO	COSSU VINCENZO
LEPORI ANNA	USAI BIAGIO
SERVENTI MAURILIO	USAI ERCOLE
LEPORI PAOLO	
SEDDA ENRICO	
USAI RICCIOTTI	
ABIS FRANCA	ORRU' FABIO

PROGETTAZIONE
UFFICIO TECNICO
Settore Urbanistico-Manutentivo

ing. Mario SARDU



RIFERIMENTO TIPO EDILIZIO B
DATA 4 giugno 2020 SCALE 1:200 TAVOLA 5

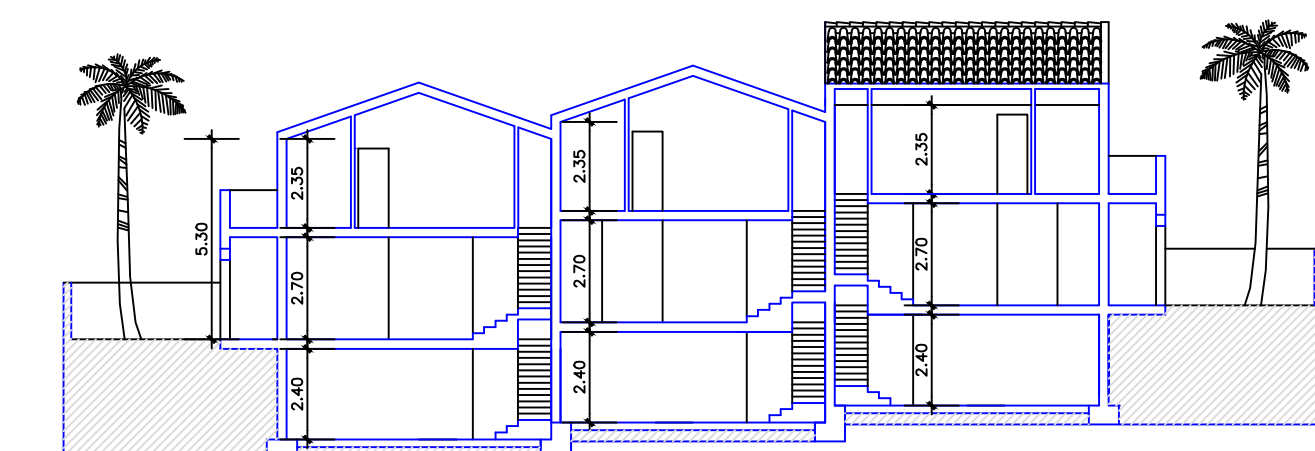
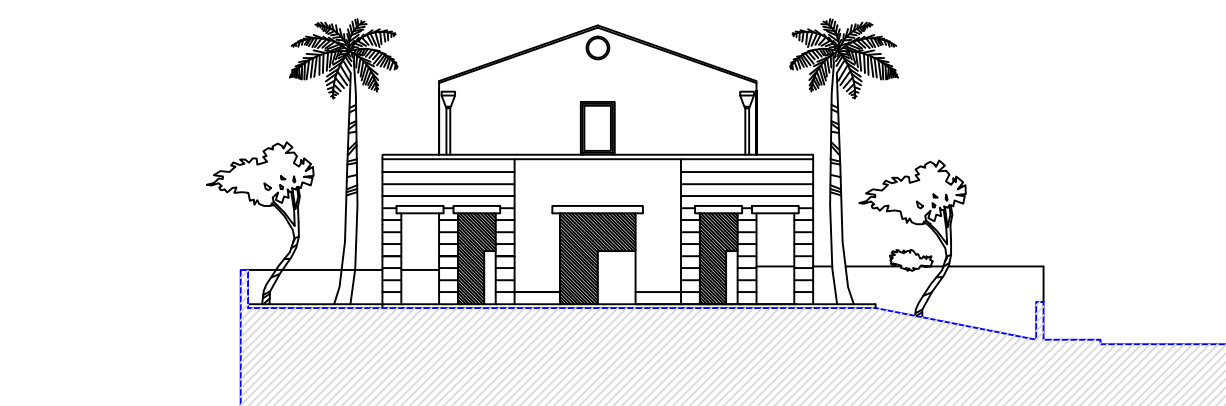
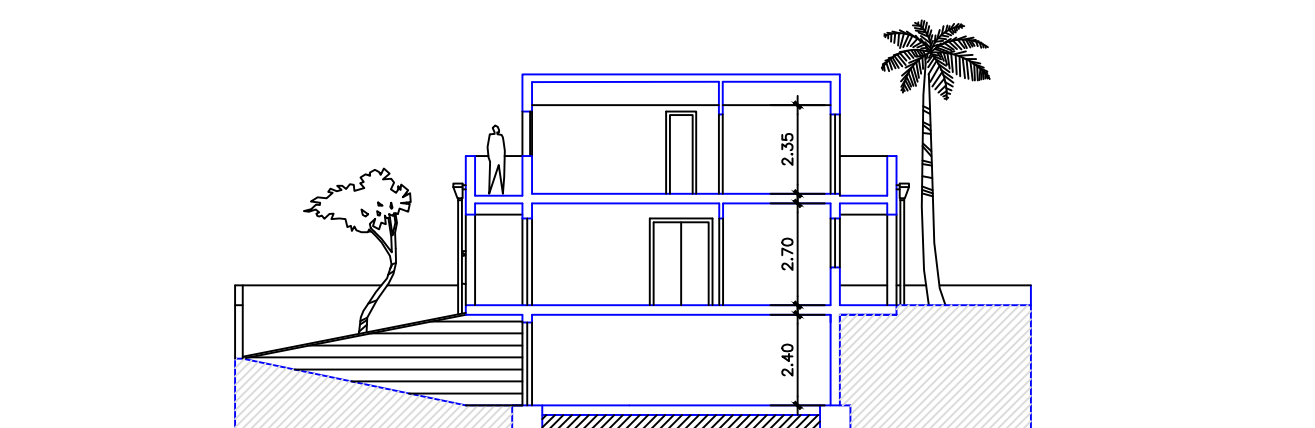
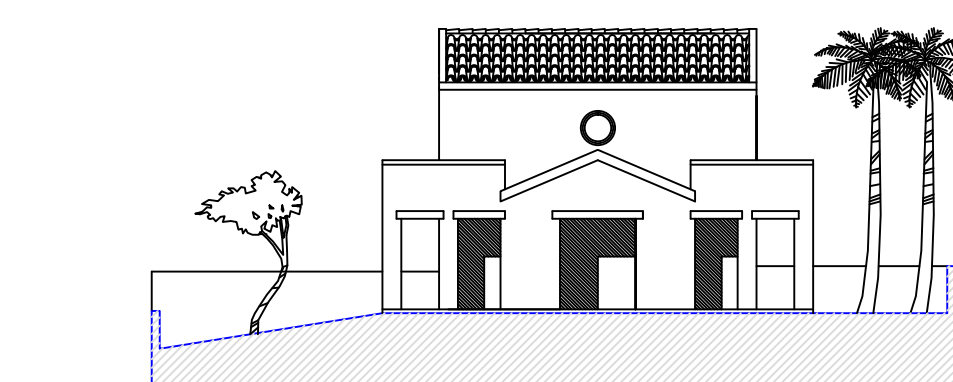
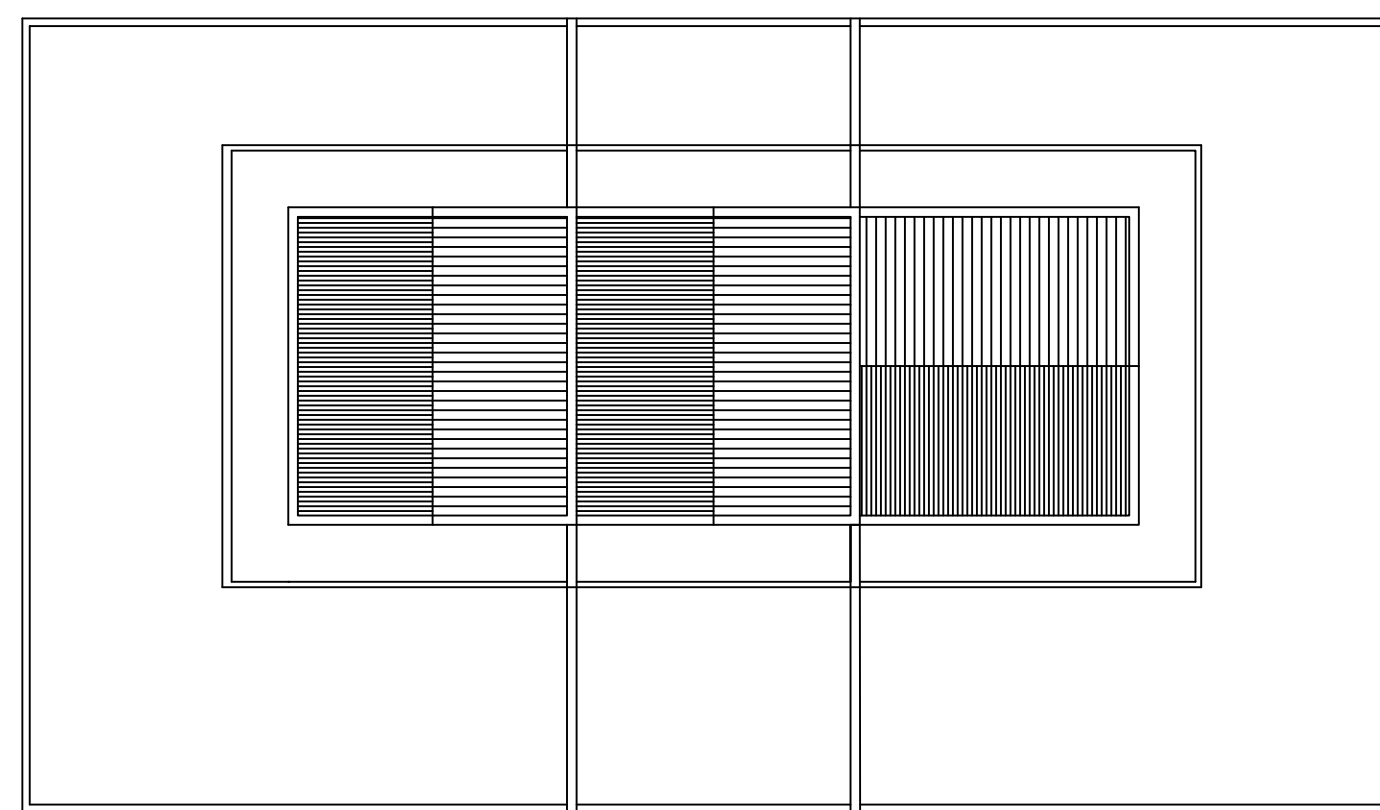
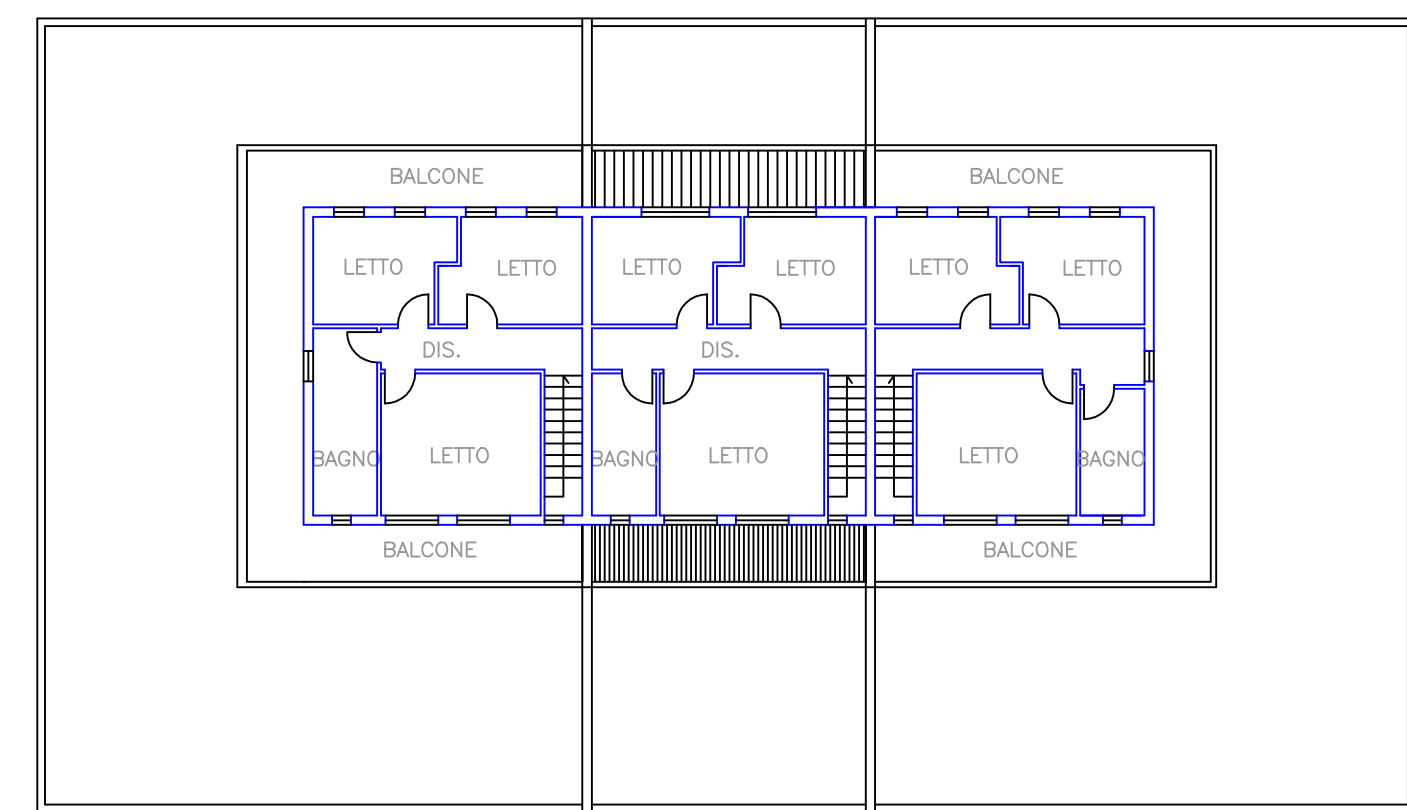
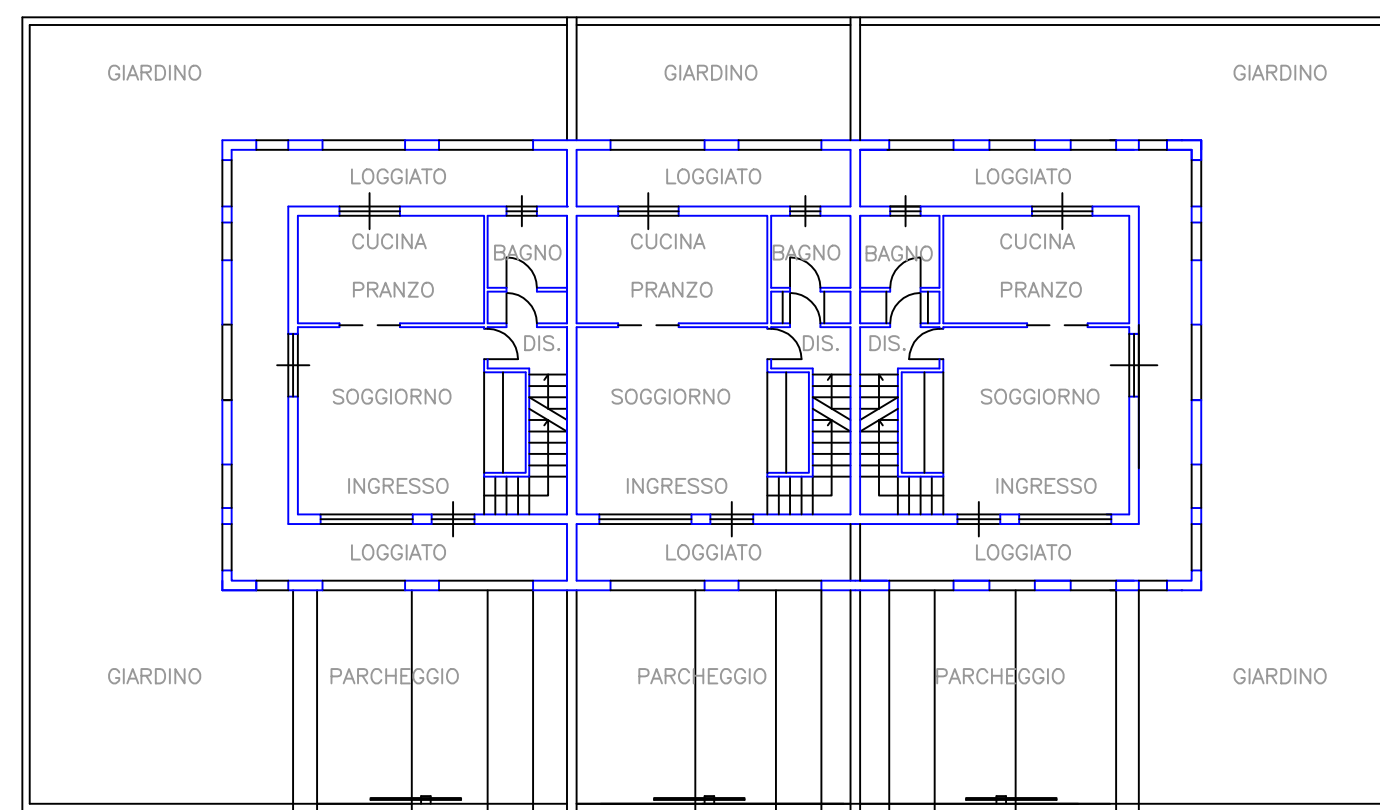
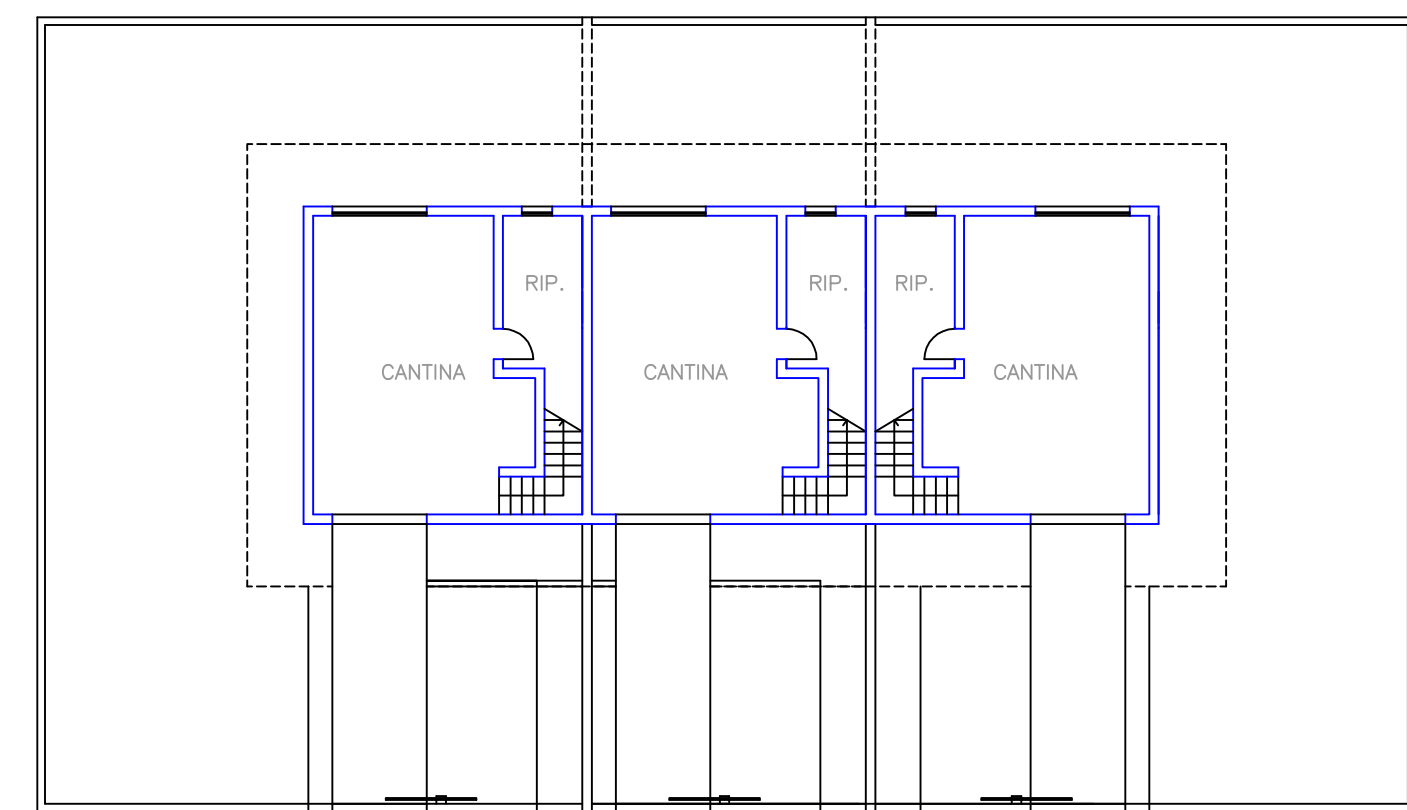

IL VALORE DELLA SUPERFICIE COPERTA E' PURAMENTE INDICATIVO
IN SEDE DI PROGETTAZIONE ESECUTIVA DEI SINGOLI EDIFICI RISULTA
VINCOLANTE SOLAMENTE L'INGOMBRO DI EDIFICABILITA' DELLA TAV. 3a

CODICE LOTTO EDIFICABILE	SUPERFICI PARZIALI TEORICHE IN MQ. AREE PRIVATE CONCORRENTI ALLA FORMAZIONE DEL VOLUME F.T. E DELLA SUPERFICIE COPRIBILE	UTILIZZAZIONE AREA PRIVATA IN MQ. SUPERFICIE COPERTA	CUBATURA F.T. (Vp) EDIFICABILE IN MC.			
			RESIDENZA	PER SERRI CON LA RESIDENZA	TOTALE NEL LOTTO	
SECCI BENITO	a	517,45	100,00	4555,00	130,00	585,00
	b	212,16	100,00	4555,00	130,00	585,00
	c	195,64	100,00	4555,00	130,00	585,00
	d	179,11	100,00	4555,00	130,00	585,00
	e	273,15	100,00	4555,00	130,00	585,00
	sc	191,04	-	-	-	-
totale	1568,55	500,00	2275,00	650,00	2925,00	
LEPORI PAOLO	a	295,60	95,00	382,70	109,33	492,00
	b	244,45	95,00	382,70	109,33	492,00
	c	244,45	95,00	382,60	109,34	492,00
totale	784,50	285,00	1148,00	328,00	1476,00	
USAI RICCIOTTI	a	392,15	100,00	437,11	124,89	562,00
	b	217,93	100,00	437,10	124,89	562,00
	c	286,18	100,00	437,10	124,89	562,00
totale	896,26	300,00	1311,32	374,68	1686,00	
LACONI FABIANO	a	279,15	95,00	408,34	116,67	525,00
	b	279,15	95,00	408,33	116,67	525,00
	c	279,16	95,00	408,33	116,66	525,00
totale	837,46	285,00	1225,00	350,00	1575,00	
PILUDU	a	399,50	100,00	450,76	130,91	581,67
	b	198,98	100,00	450,76	130,91	581,67
	c	307,05	100,00	450,76	130,91	581,67
	d	405,21	100,00	450,76	130,91	581,67
	e	190,17	100,00	450,76	130,91	581,67
	f	341,02	100,00	450,75	130,90	581,65
totale	1841,93	600,00	2704,55	785,45	3490,00	
USAI ERCOLE	a	195,42	120,00	345,89	98,83	444,72
	b	195,42	120,00	345,89	98,83	444,72
	c	324,39	120,00	345,89	98,82	444,71
totale	715,23	240,00	1037,67	296,48	1345,00	
USAI BIAGIO	a	336,07	120,00	350,78	100,23	451,00
	b	191,25	120,00	350,78	100,22	451,00
	c	191,25	120,00	350,77	100,22	451,00
totale	719,12	240,00	1052,33	300,67	1353,00	

Questo elaborato non puo' essere copiato o riprodotto senza l'autorizzazione del tecnico a norma delle vigenti leggi