

Pianta piano seminterrato
SC. 1:100

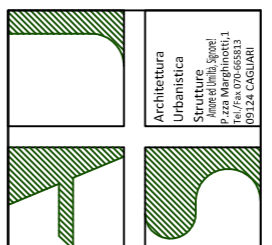
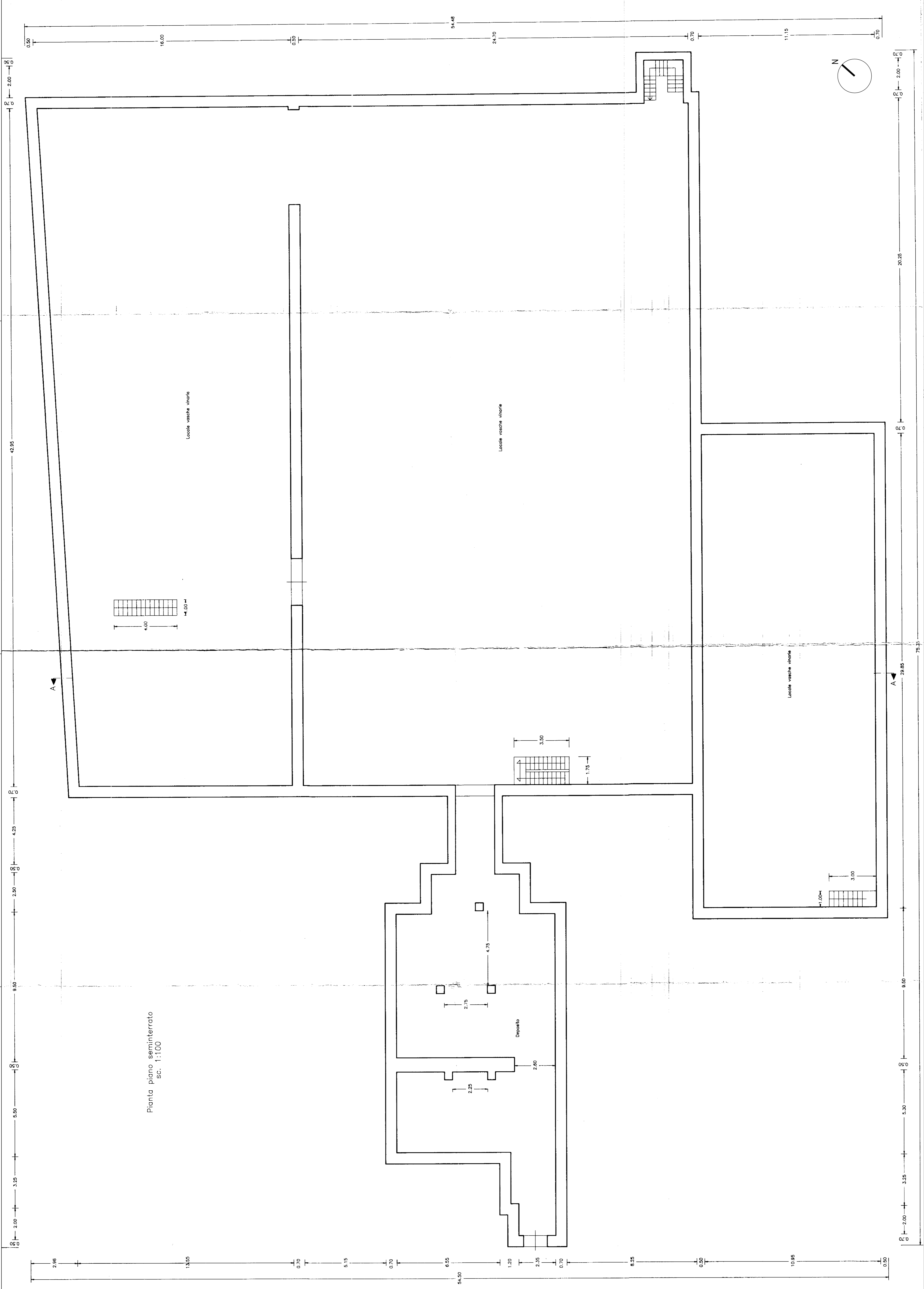

COMUNE DI DOLIANOVA
PROVINCIA DEL SUD SARDEGNA

PERMESSO DI COSTRUIRE CONVENZIONATO
IN ZONA D1S
(ART 47 DELLE N.T.A DEL PUC)
AI SENSI DELL'ART. 21 COMMA 2 QUINQUAGES-SEPTIES
DELLA L.R. 46-88
E S.S.M.M.I.I.

Elaborati:
PIANTE STATO APPROVATO
CONCESSIONE IN SANATORIA N°92 DEL 29.06.2006
Piano Seminterrato

data:
LUGLIO 2019
aggiornamento:

Tavola:
3a
Scala:
1:100

STABILE & PROGETTO srl
Via S. Maria Maddalena - Cagliari
Tel. - fax 071-688113
info@stabilee.progetto.it
www.stabilee.progetto.it

Ing. Paolo Novaro
Ing. Maurizio Pili
Arch. Carlo Ajus

Il Progettista:
Ing. Maurizio Leddo

Il Committente:
IMMUR SpA
C.so Repubblica n° 90
09041 - Dolianova (CA)
P.IVA e C.F. 03029520927

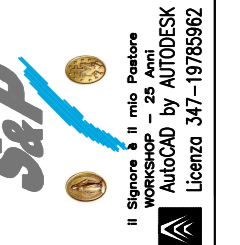

Dr. Ing. MAURIZIO LEDDO

Dr. Ing. MAURIZIO LEDDO

Dr. Ing. MAURIZIO LEDDO