

Prospetti - Scala 1:100

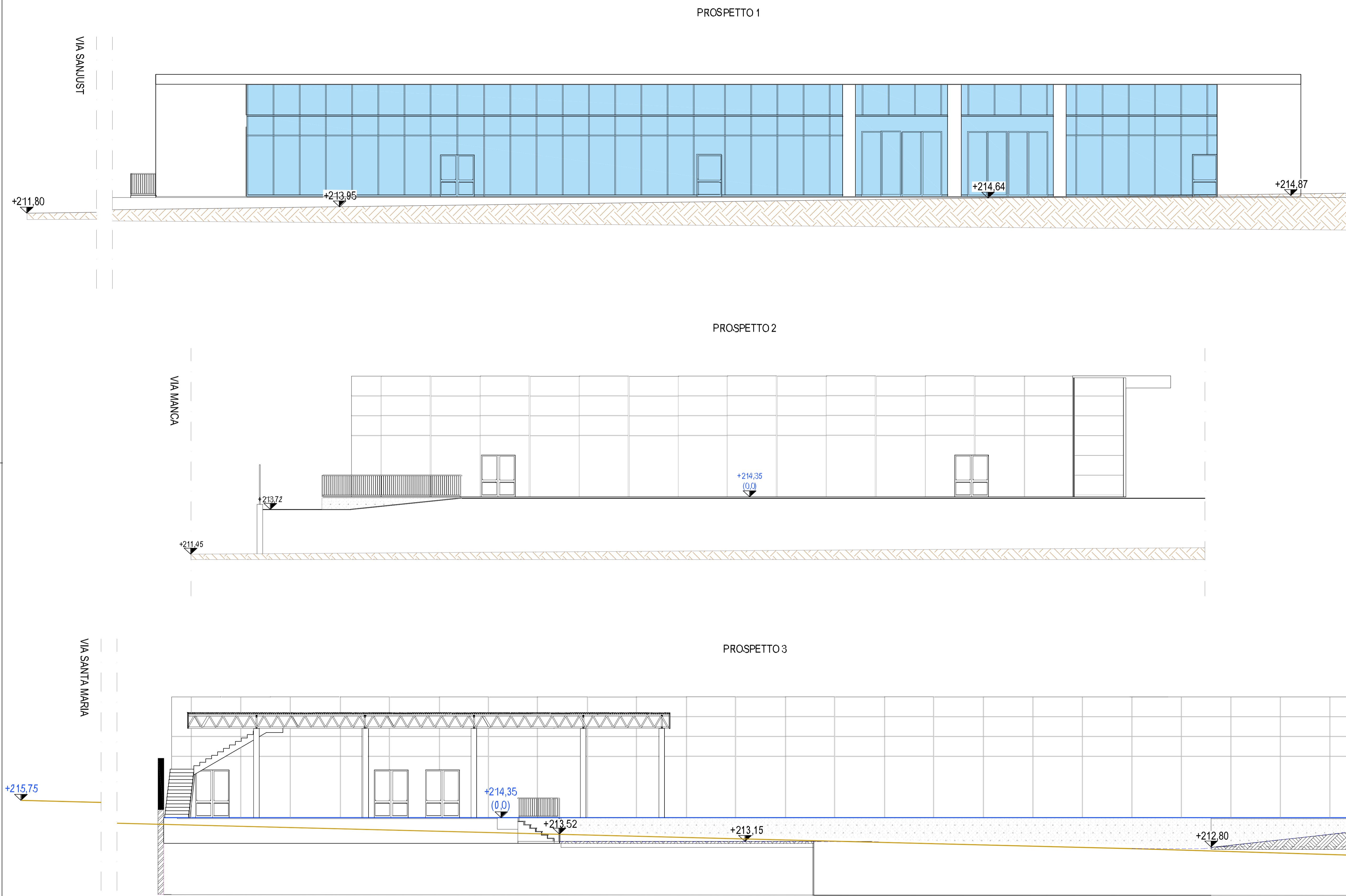

Schema Pianta - Indicazione Prospetti - Scala 1:250

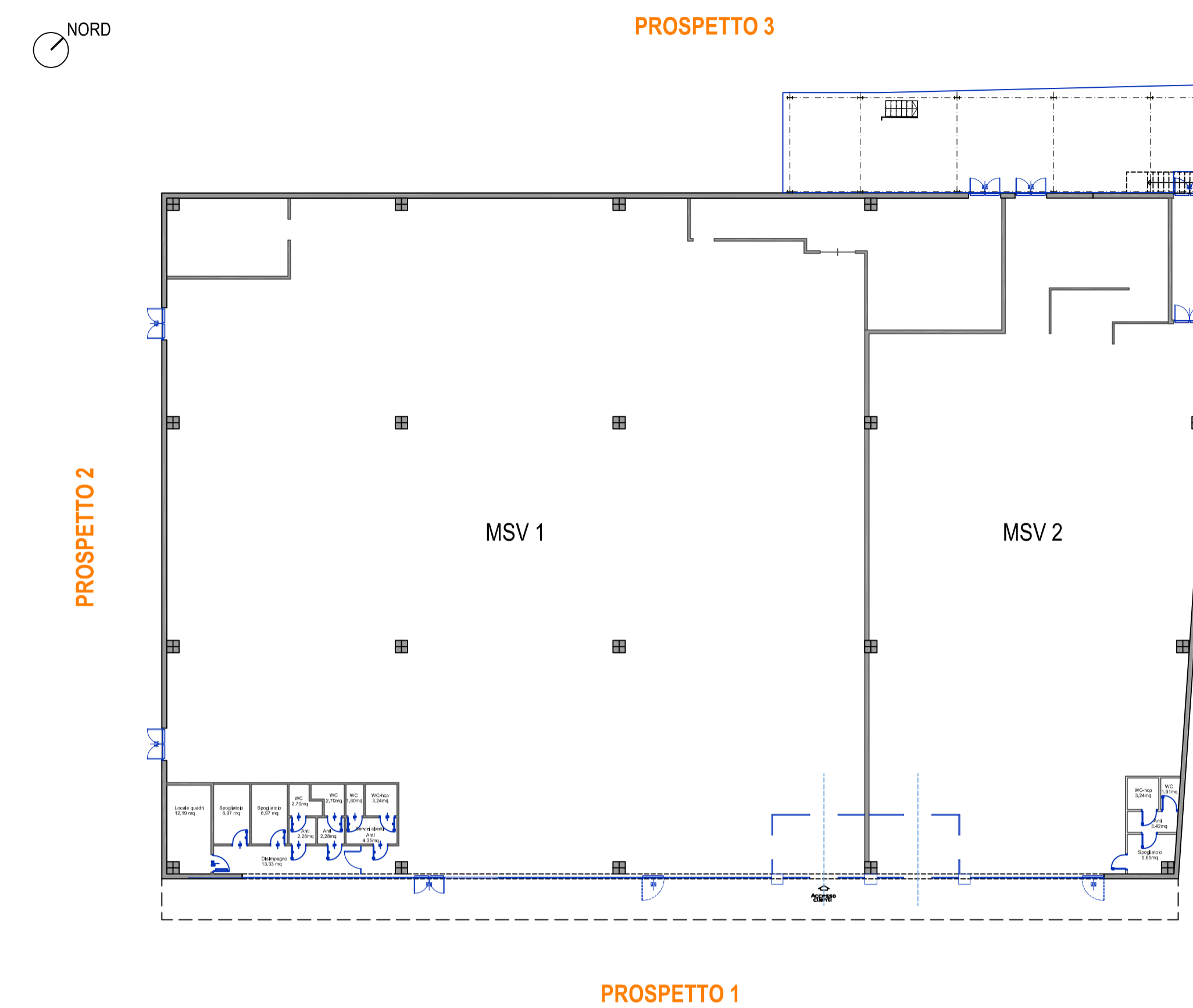

	<p>COMUNE DI DOLIANOVA PROVINCIA DEL SUD SARDEGNA</p>
	<p>PERMESSO DI COSTRUIRE CONVENZIONATO IN ZONA D1S (ART 17 DELLE N.T.A DEL PUC) AI SENSI DELL'ART. 21 COMMA 2-QUINQUIES-SEPTIES DELLA L.R 45-89 E S.S.MM.II.</p>
<p>data: LUGLIO 2019</p>	<p>Elaborati: <i>PROSPETTI</i></p>
<p>aggiornamento:</p>	
<p>Tavola: 6</p>	<p>Il Progettista: Ing. Maurizio Loddò</p>
<p>Scala: 1:100</p>	
<p>STRATEGIE & PROGETTO srl "Totus Tuus" P.zza Marghinotti, 1 - Cagliari tel - fax 070-660113 studio@strategieprogetto.it</p>	<p>Il Committente: IMMUR SpA</p>
<p> S&P Società a r.l.s. - via Poetto "Maurizio Loddò" - 35 anni Autore del progetto Licenza 347-19785962</p>	<p>Ing. Paolo Navarro Ing. Manuela Pillai Arch. Carlo Agus</p>
<p> ORDINE INGEGNERI PROVINCIA DI CAGLIARI N. 2389 Dr. Ing. MAURIZIO LODDÒ</p>	<p>Corso Repubblica n° 90 09041 - Dolianova (CA) P.IVA e C.F. 03029920927</p>