

Prospetti - Scala 1:100

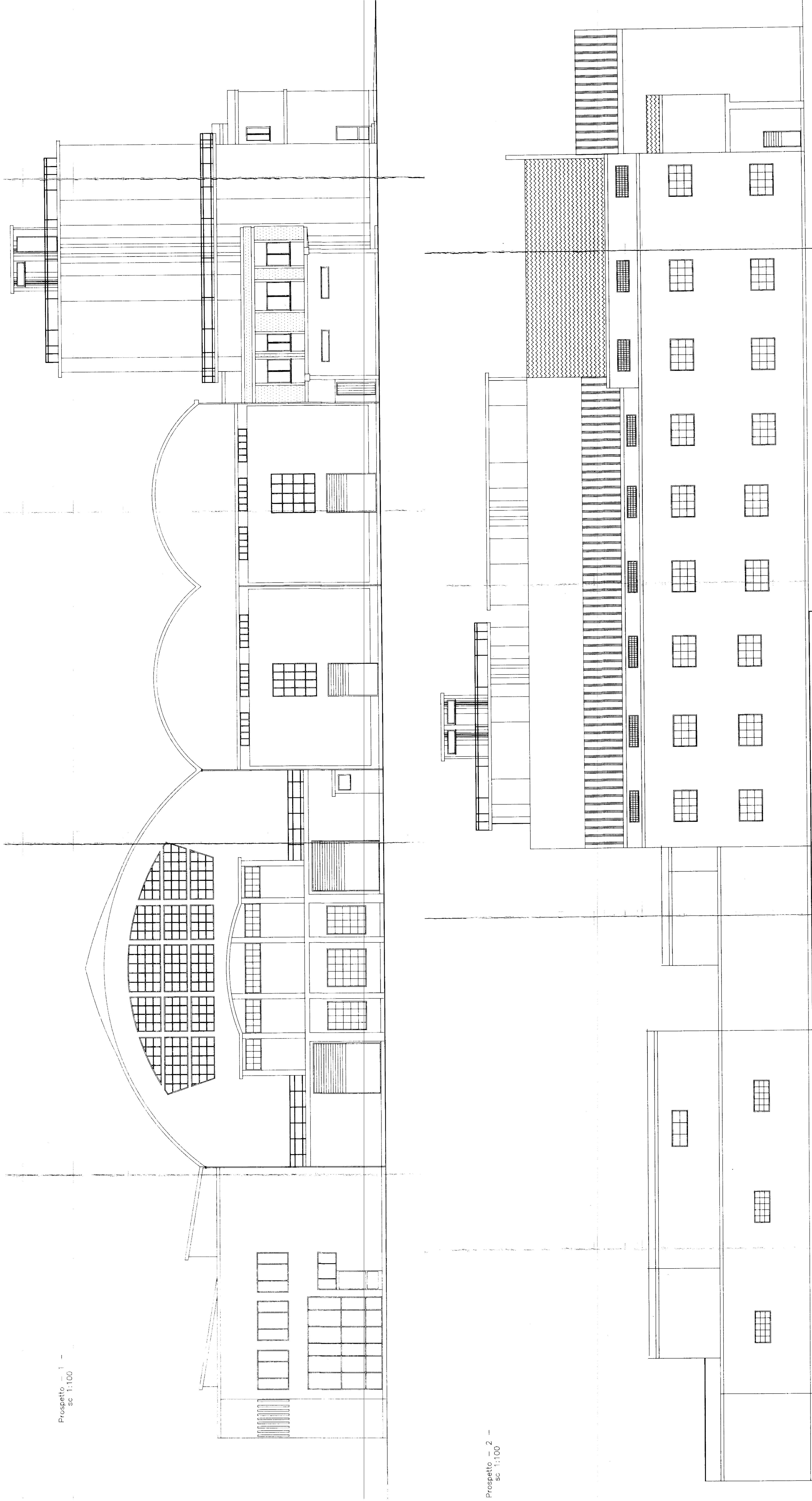

Prospetto - 1 -  
Sc 1:100

Prospetto - 2 -  
Sc 1:100

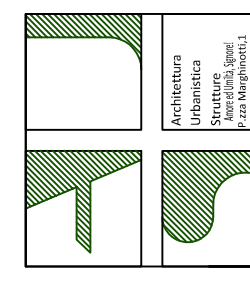

COMUNE DI DOLIANOVA  
PROVINCIA DEL SUD SARDEGNA

PERMESSO DI COSTRUIRE CONVENZIONATO  
IN ZONA DHS  
(ART. 17 DELLE N.T.A. DEL PUC)  
AI SENSI DELL'ART. 21 COMMA 2-QUINQUAGES-SEPTIES  
DELLA L.R. 48/80  
E S.S.M.I.I.

Elaborati:  
3f  
Scala:  
1:100

PROSPETTI STATO APPROVATO  
CONCESSIONE IN SANATORIA N°92 DEL 20.06.2008  
Prospetti 1 e 2

Ing. Fabio Nervo  
Ing. Manuel Pili  
Arch. Carlo Agca

Il Progettista:  
Ingeg. Maurizio Ledda  
ORDINE INGEGNERI  
PROVINCIA DEL SUD SARDEGNA  
N. 2388  
Dr. Ing. MAURIZIO LEDDA

Il Committente:  
IMMUR Spa  
C.so Repubblica n° 90  
09041 - Dolianova (CA)  
P.IVA e C.F. 03029620927

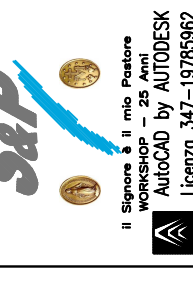

SPINTELLI E PROSPETTI SPA  
Via S. Maria Maddalena, 10  
09041 Dolianova (CA)  
P.zza Margherita, 1 - Cagliari  
Tel. - fax 070-668313  
www.spinтелиe.prospetti.it