

Sezioni - Scala 1:100

SEZIONE A - A
sc. 1:100

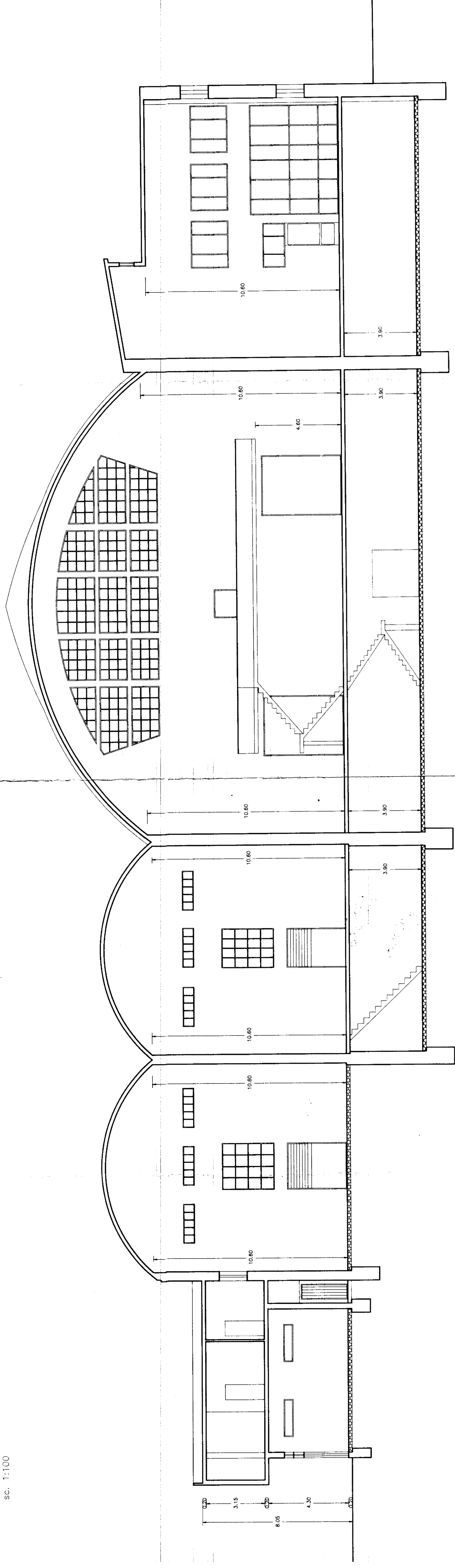

SEZIONE B - B
Sc 1:100

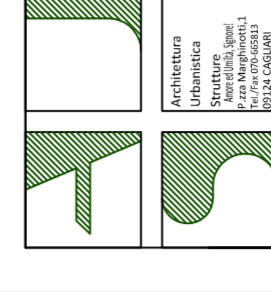
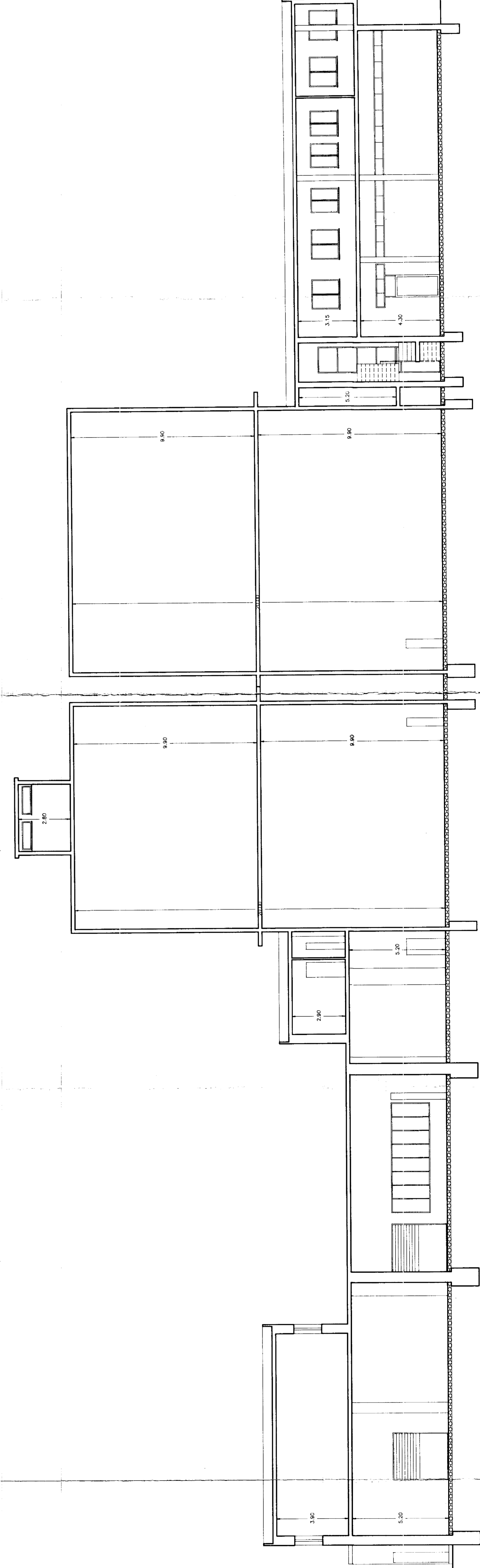

COMUNE DI DOLIANOVA
PROVINCIA DEL SUD SARDEGNA

PERMESSO DI COSTRUIRE CONVENZIONATO
IN ZONA DHS
(ART 17 DELLE N.T.A. DEL PUC)
AI SENSI DELL'ART. 21 COMMA 2-QUINQUIES-SEPTIES
DELLA L.R. 48/80
E S.S.M.I.I.I.

Elaborati:
SEZIONI STATO APPROVATO
CONCESSIONE IN SANATORIA N° 2 DEL 29.08.2008

data:
LUGLIO 2018

aggiornamento:

Tavola:
36

Scala:
1:100

SPINICE E PRESTIPI S.R.L.
Via S. Maria Maddalena, 1 - Capri
I - Tel. 081-868313
Aut. Min. Sc. n. 107/2008

Ing. Paolo Nervo
Ing. Manuel Pilo
Arch. Carlo Agca

Il Progettista:
Ing. Maurizio Loddio

Il Committente:
IMMUR Spa
Corso Repubblica n° 90
09041 - Dolianova (CA)
PIVA e C.F. 03029620927

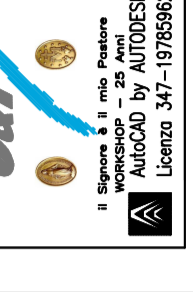

ORDINE INGEGNERI
PROVINCIA DI CAGLIARI
N. 2389 Dr. Ing. MAURIZIO LODDIO



SPINICE E PRESTIPI S.R.L.
Via S. Maria Maddalena, 1 - Capri
I - Tel. 081-868313
Aut. Min. Sc. n. 107/2008