

Pianta Piano Primo - Scala 1:100

Pianta piano primo
sc. 1:100

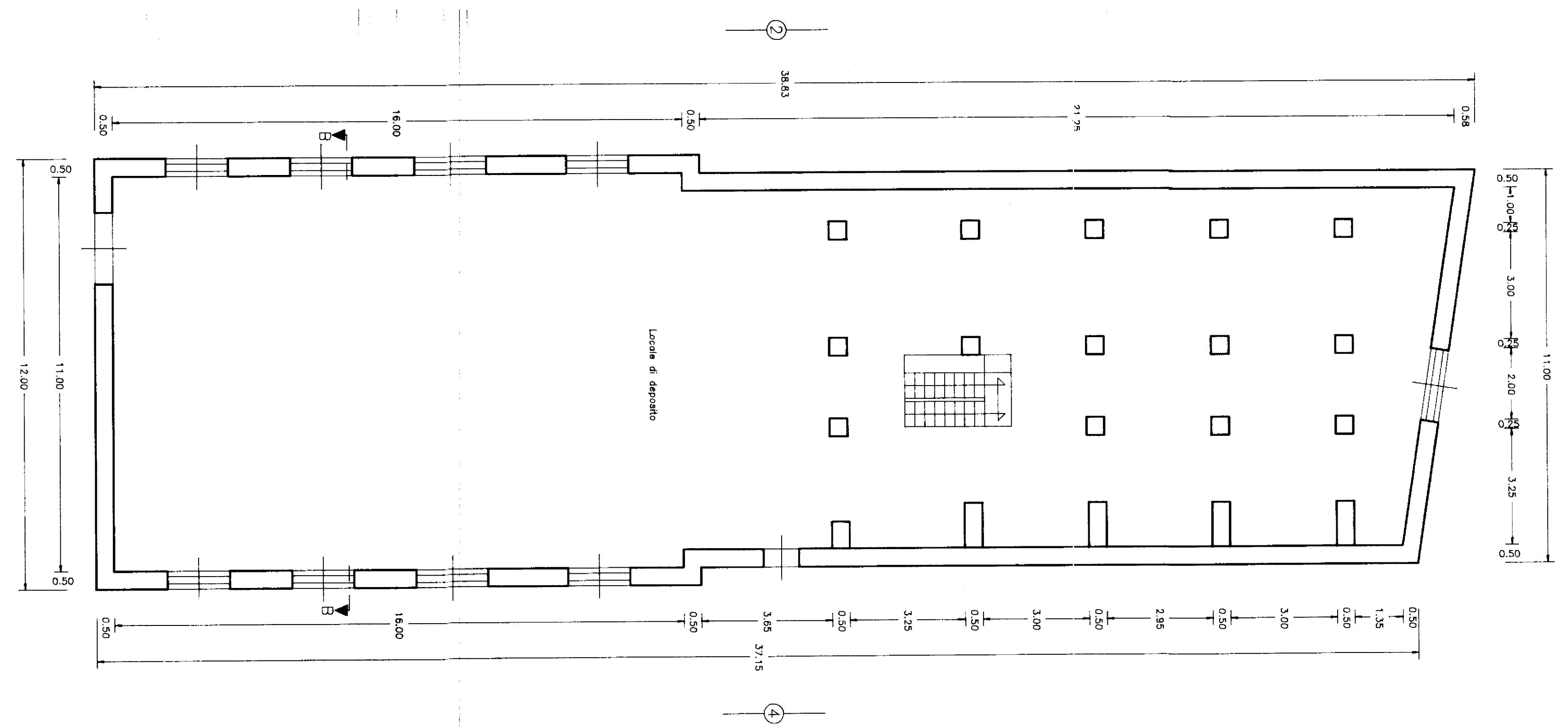

Pianta piano primo
sc. 1:100

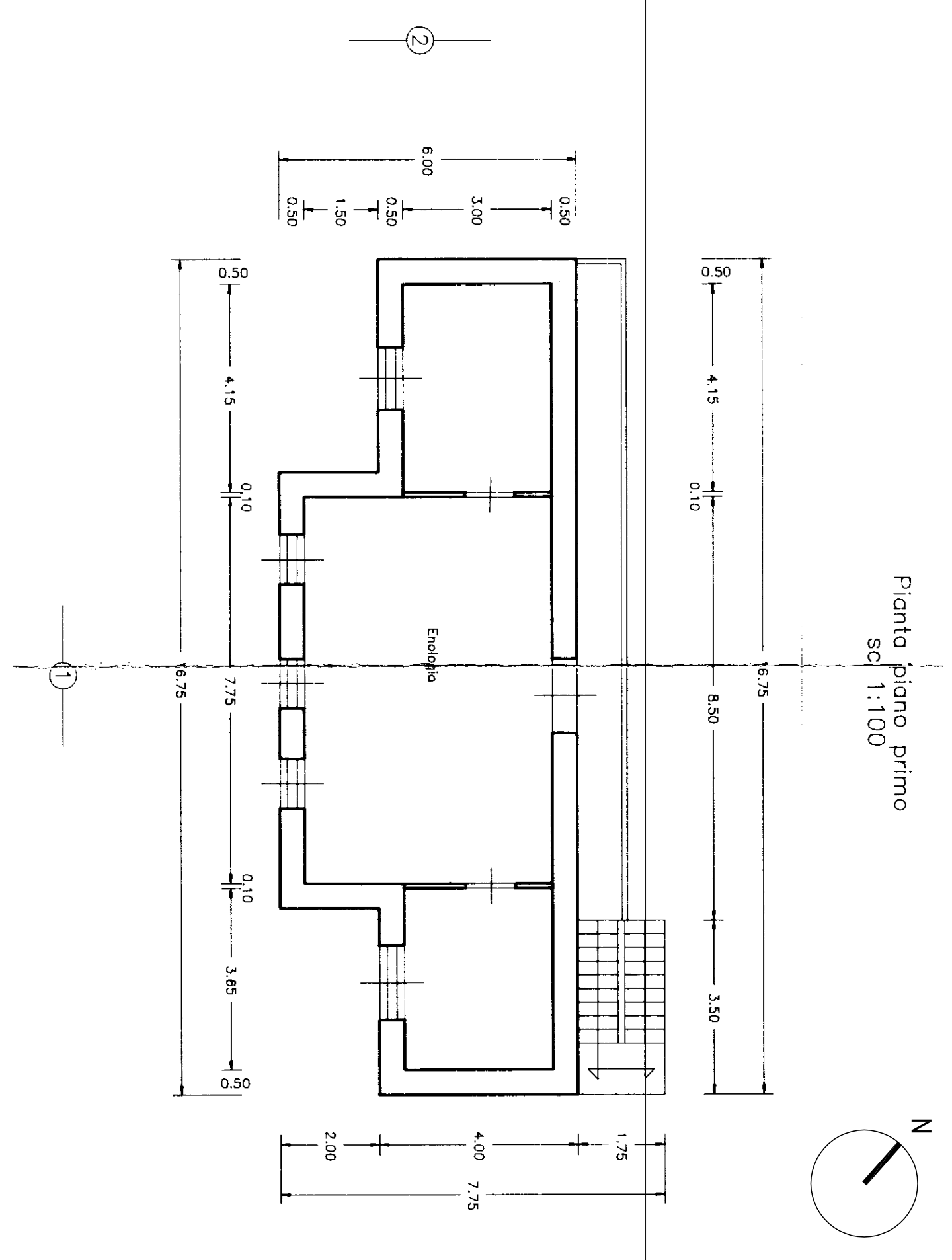

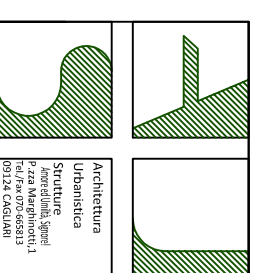
 <p>COMUNE DI DOLIANOVA PROVINCIA DEL SUD SARDEGNA</p>		<p>PERMESSO DI COSTRUIRE CONVENZIONATO IN ZONA D1S (ART. 17 DELLE N.T.A DEL PUG) AI SENSI DELL'ART. 21 COMMA 2-QUINQUAGES-SEPTIES DELLA L.R. 49-69 E S.S.M.M.I.I.</p>	
<p>Elaborate: PIANTE STATO APPROVATO CONCESSIONE IN SANATORIA N°92 DEL 29.06.2006 Piano Primo</p>		<p>Il Progettista: Ingg. Maurizio Loddio ORDINE INGEGNERI PROVINCIA DI CAGLIARI N. 2889</p>	
<p>Il Committente: IMMUR SPA Corso Repubblica n° 90 09041 - Dolianova (CA) P.IVA e C.F. 02029920927</p>		<p>STRUTTE & PROGETTO srl Viale Garibaldi 10 P.zza Leopoldo 10 Tel. - fax 070-66813 www.strutte.it</p>	
<p>data: LUGLIO 2016</p>		<p>Scale: 1:100</p>	
<p>aggiornamento:</p>		<p>Tavole: 3G</p>	