

SOVRAPPOSIZIONE PIANI EDIFICIO ESISTENTE

- LEGENDA**
- - - PERIMETRO LOTTO
 - - - PIANO INTERRATO
 - - - PIANO TERRA (DIVERSE ALTEZZE. VEDI PIANTA)
 - - - PIANO PRIMO (DIVERSE ALTEZZE. VEDI PIANTE)

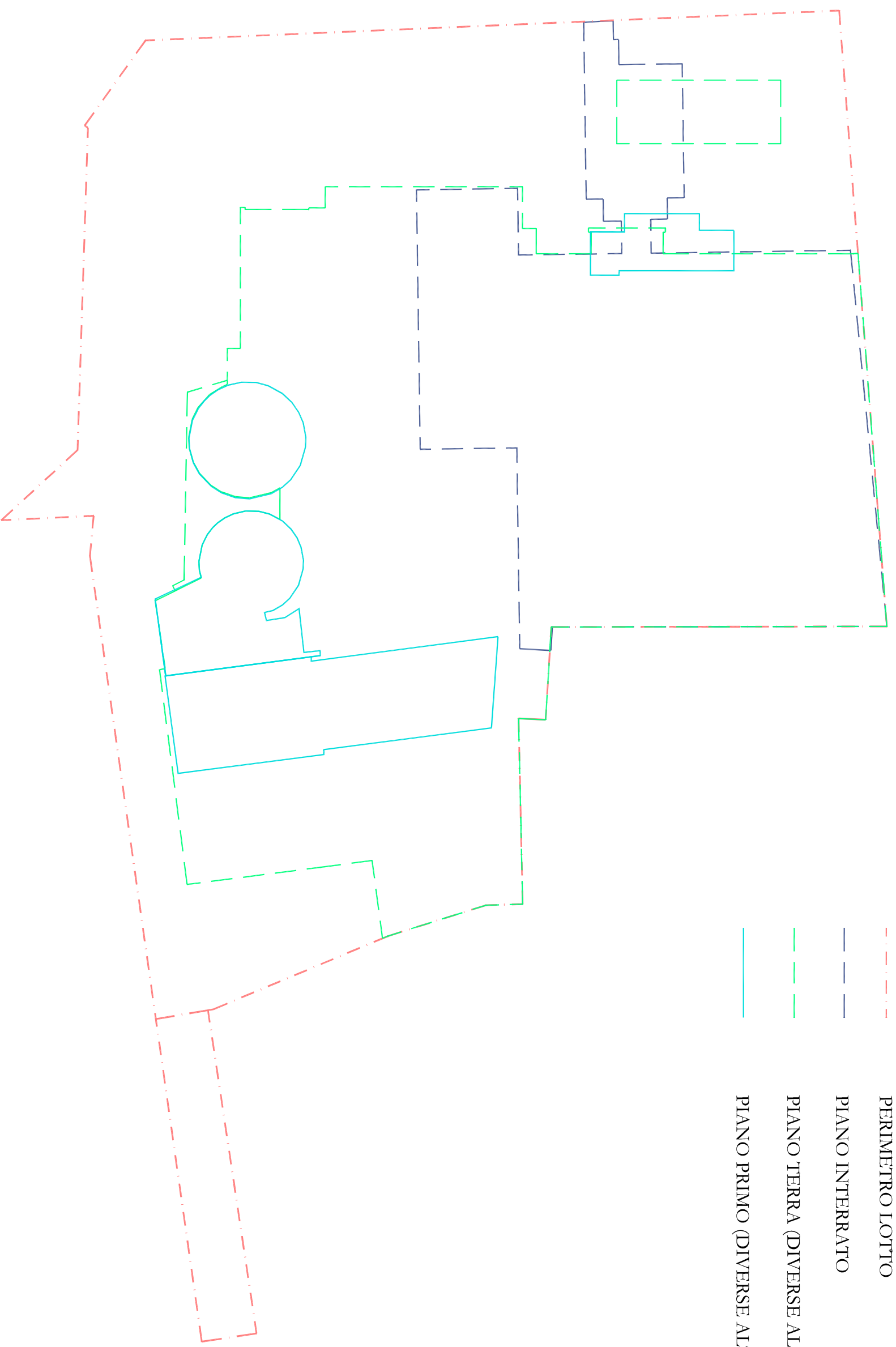

PIANO TERRA

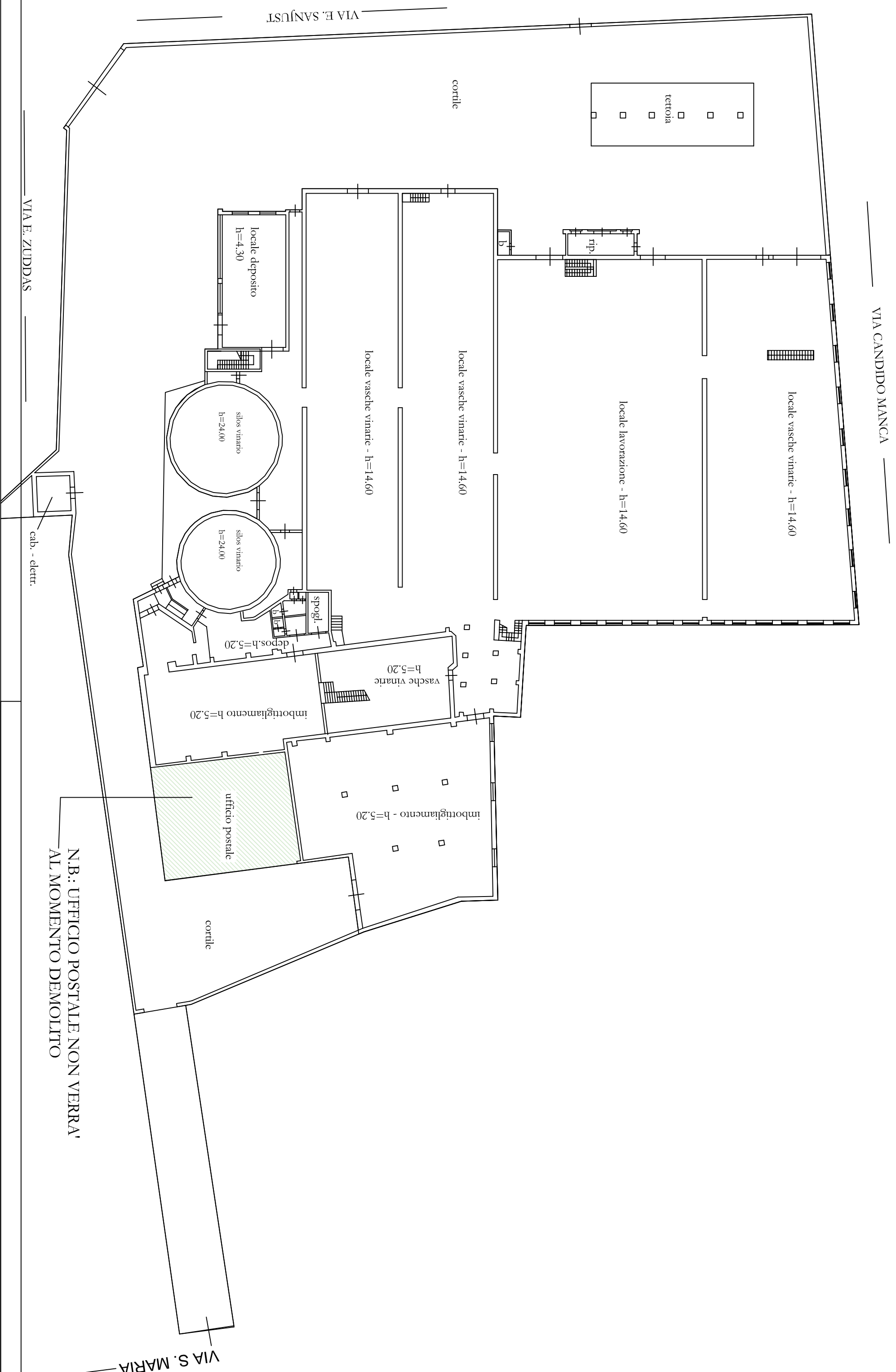

PIANO INTERRATO

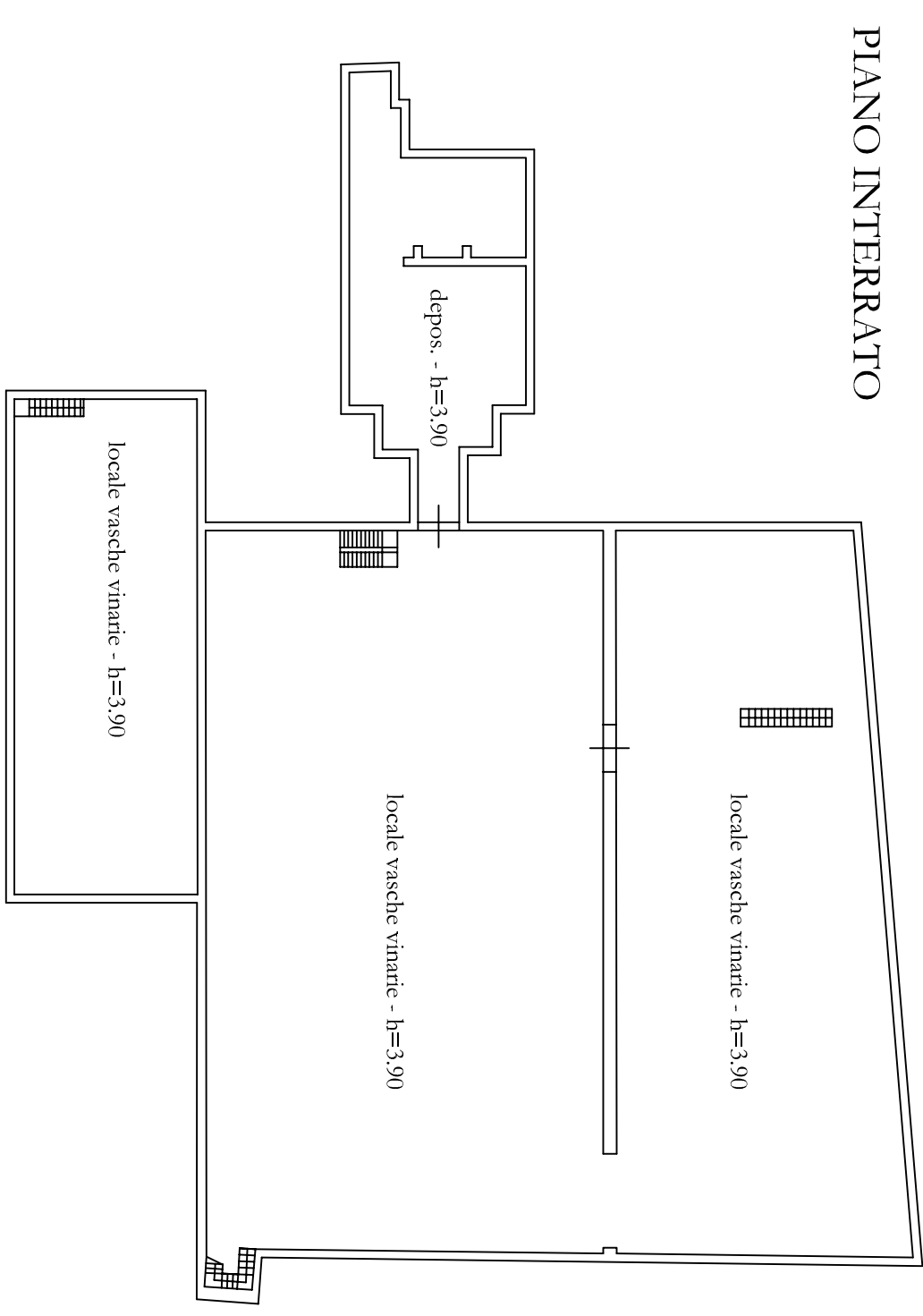

PIANO PRIMO

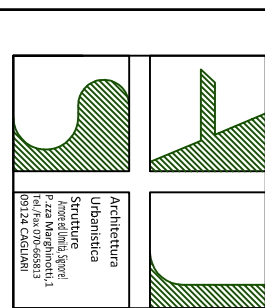
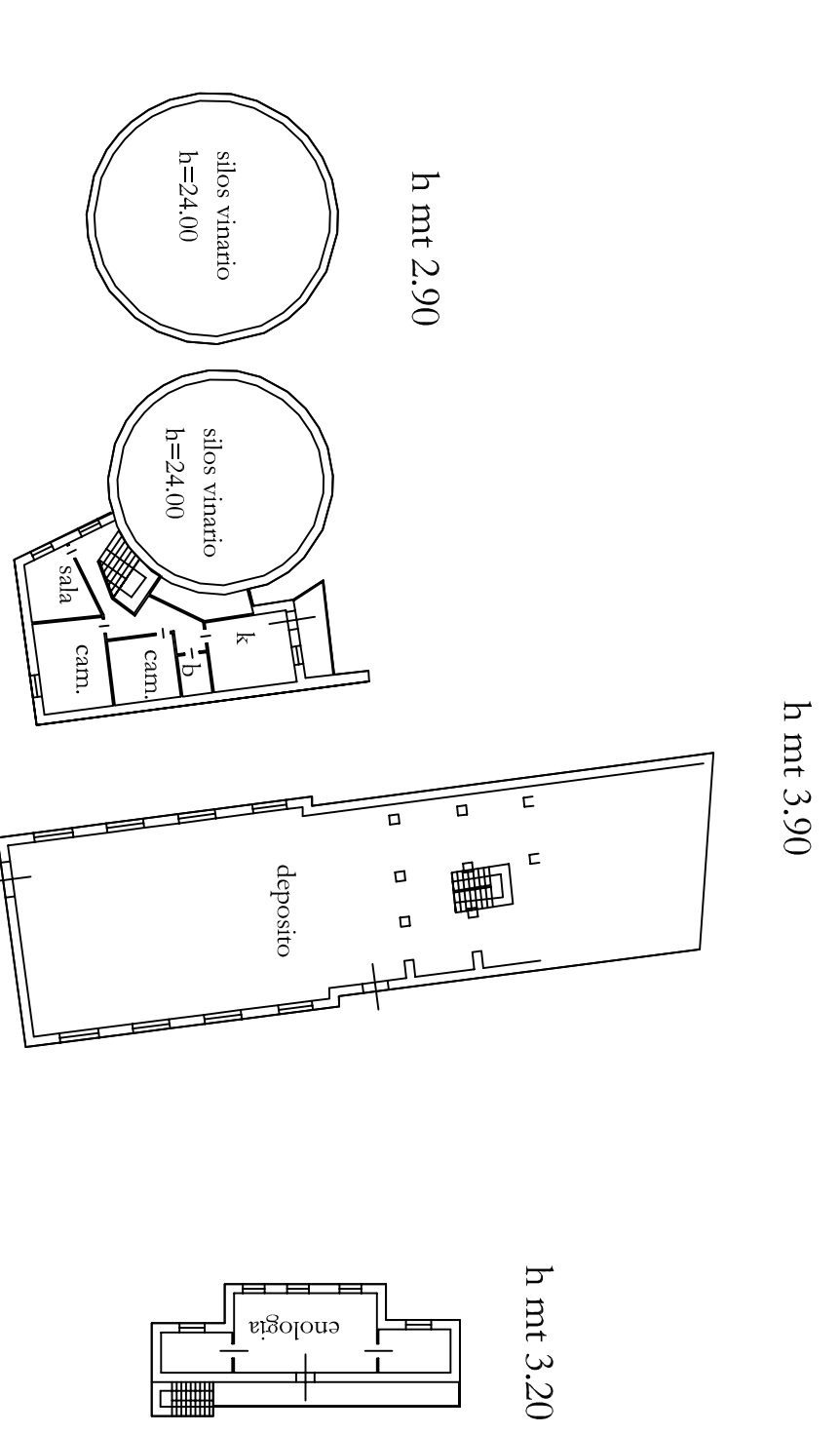

COMUNE DI DOLIANOVA
PROVINCIA DEL SUD SARDEGNA

PERMESSO DI COSTRUIRE CONVENZIONATO
IN ZONA DIS
(ART. 17 DELLE N.T.A DEL PUC)
AI SENSI DELL'ART. 21 COMMA 2 QUINQUAGES-SEPTIES
DELLA L.R. 45-89
E.S.M.M.II.

Elaborati:
**PIANTE STATO ATTUALE
VOLUMI IN DEMOLIZIONE**

Il Progettista:
Ing. Maurizio Loddò
ORDINE INGEGNERI
PROVINCIA DI CAGLIARI
N. 2389
Dr. Ing. MAURIZIO LODDO

Il Committente:
IMMUR SPA
Corso Repubblica n° 90
09041 - Dolianova (CA)
P.IVA e C.F. 03029920927

STRUTTE & PROGETTO srl
Focus - Ingegneria - Architettura
P. 210 Margherita - Cagliari
Tel - fax 070-600353
studiosp@studiosp.it
S&P
Studio di Architettura e Progettazione
Architettura - Ingegneria
Autodesk - Bentley - MicroStation
Cagliari - 070-600353

Ing. Paolo Nicoro
Ing. Maurizio Loddò
Arch. Carlo Agus

Tavola: 3
Scale: 1:15000
data: LUGLIO 2019
aggiornamento: