



COMUNE DI NUMANA



PROVINCIA DI ANCONA

## PIANO PARTICOLAREGGIATO DELLE STRUTTURE TURISTICO RICETTIVE

Art.19, Legge regionale 11 luglio 2006, n.9  
Testo unico delle norme regionali in materia di turismo  
Legge regionale 8 ottobre 2009, n.22 e ss.mm.ii

IL SINDACO  
DOTT.GIANLUIGI TOMBOLINI

IL RESPONSABILE DELL' UFFICIO TECNICO  
GEOM. ENRICO TRILLINI

IL RESPONSABILE DEL PROCEDIMENTO  
P.I NAZZARENO SANTINELLI

pnuplanner@gmail.com  
paola.naponelli@archiworldpec.it

IL TECNICO INCARICATO  
DOTT.SSA PAOLA NAPONELLI  
PIANIFICATORE TERRITORIALE



Cartografia relativa al piano di assetto idrogeologico dell'autorità di bacino regionale

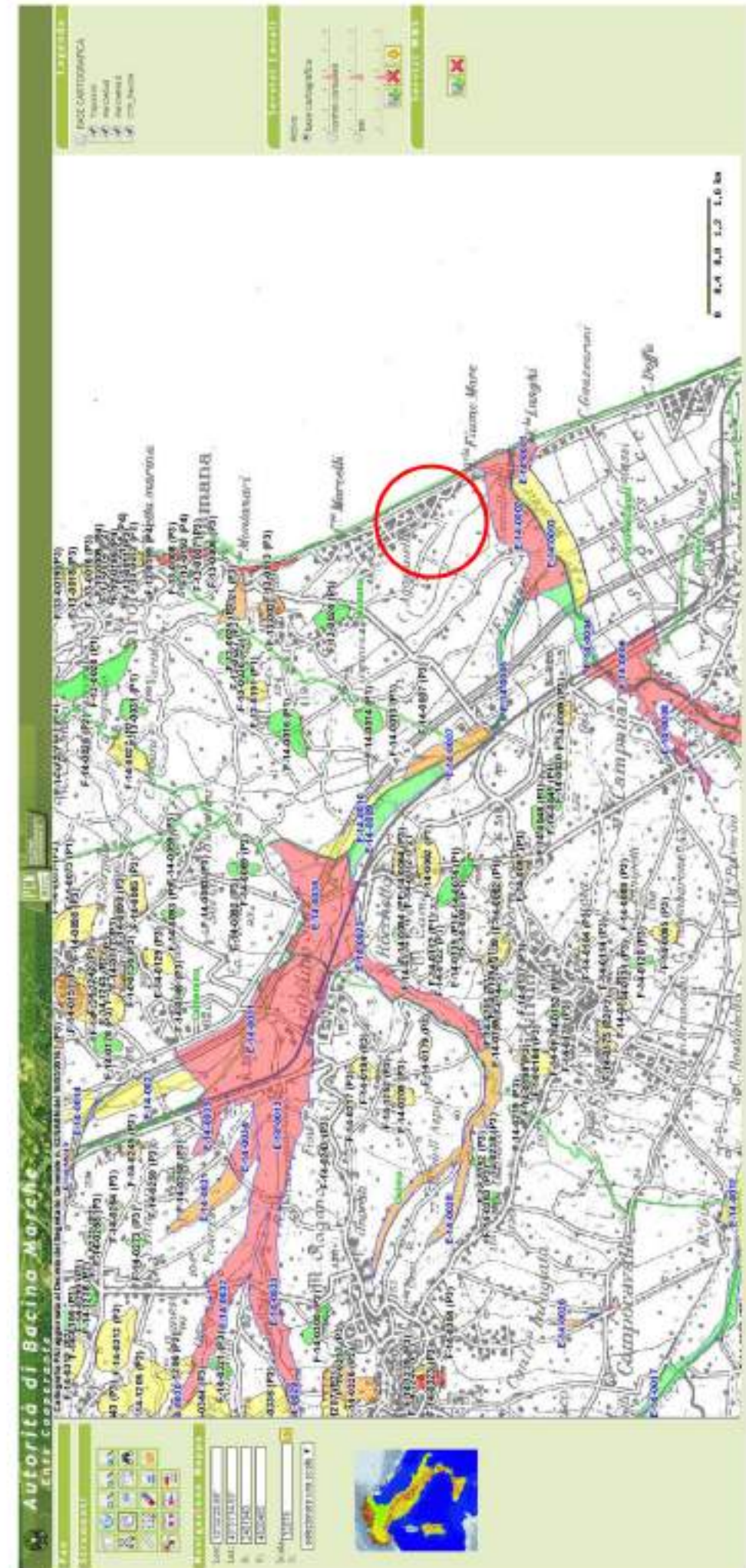

GENNAIO 2022

CARTOGRAFIA PIANO DI ASSETTO IDROGEOLOGICO  
AUTORITA' DI BACINO REGIONALE