

**FORMATO EUROPEO
PER IL CURRICULUM
VITAE**

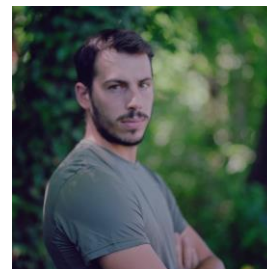

INFORMAZIONI PERSONALI

Nome	ELIA CHIESA
Indirizzo	VIA G. LAZZATI 6, 21040, VEDANO OLONA (VA), ITALIA
Telefono	349 8858051
Codice Fiscale	CHSLEI93A14L682W
E-mail	eliachiesa@gmail.com
Nazionalità	Italiana
Data di nascita	14 GENNAIO 1993

ESPERIENZA LAVORATIVA

- Date (da – a) Agosto 2014 – Novembre 2014
- Nome e indirizzo del datore di lavoro
- Tipo di azienda o settore Attività di volontariato
- Tipo di impiego Servizio e assistenza disabili
- Principali mansioni e responsabilità Attività fisica e motoria insieme ad un ragazzo disabile
- Date (da – a) 2013 – 2015
- Nome e indirizzo del datore di lavoro Cavalca S.R.L., via Macchiavelli 5, 21051, Brenno Arcisate (VA)
- Tipo di azienda o settore
- Tipo di impiego Partecipazione occasionale su chiamata a giornate di vendita esclusiva
- Principali mansioni e responsabilità addetto alla vendita
- Date (da – a) 2008 – 2014
- Nome e indirizzo del datore di lavoro Associazione Fiera di San Pancrazio
- Tipo di azienda o settore
- Tipo di impiego Partecipazione all'organizzazione logistica dell'evento culturale
- Principali mansioni e responsabilità
- Date (da – a) 2007 – 2013
- Nome e indirizzo del datore di lavoro Oratorio San Giovanni Bosco, Vedano Olona
- Tipo di azienda o settore
- Tipo di impiego Animatore educatore
- Principali mansioni e responsabilità Organizzazione e gestione di attività di gruppo

- Date (da – a)
 - Nome e indirizzo del datore di lavoro
 - Tipo di azienda o settore
 - Tipo di impiego
 - Principali mansioni e responsabilità

- Date (da – a)
 - Nome e indirizzo del datore di lavoro
 - Tipo di azienda o settore
 - Tipo di impiego
 - Principali mansioni e responsabilità

- Date (da – a)
 - Nome e indirizzo del datore di lavoro
 - Tipo di azienda o settore
 - Tipo di impiego
 - Principali mansioni e responsabilità

- Date (da – a)
 - Nome e indirizzo del datore di lavoro
 - Tipo di azienda o settore
 - Tipo di impiego
 - Principali mansioni e responsabilità

- Date (da – a)
 - Nome e indirizzo del datore di lavoro
 - Tipo di azienda o settore
 - Tipo di impiego
 - Principali mansioni e responsabilità

- Date (da – a)
 - Nome e indirizzo del datore di lavoro
 - Tipo di azienda o settore
 - Tipo di impiego
 - Principali mansioni e responsabilità

- Date (da – a)
 - Nome e indirizzo del datore di lavoro
 - Tipo di azienda o settore
 - Tipo di impiego
 - Principali mansioni e responsabilità

- Date (da – a)
 - Nome e indirizzo del datore di lavoro
 - Tipo di azienda o settore
 - Tipo di impiego
 - Principali mansioni e responsabilità

Aprile 2012 – Maggio 2012
Palestra 20Hours, Vedano Olona

Stage scolastico
Assistenza Trainer e Trainer

Luglio 2015 – Febbraio 2017
Cavalca S.R.L, via Macchiavelli 5, 21051, Brenno Arcisate (VA)

Commesso
Addetto alle vendite e cassiere

25 Settembre 2016 – 25 Novembre 2016
Parco regionale dell'Appennino Tosco - Emiliano

WAC Wolf Appenine Center, Life M.I.R.C.O. - Lupo
Stage universitario
Tecniche di Monitoraggio

25 giugno 2017 – 1 Luglio 2017
Università degli Studi di Udine

Summer School
Tecniche e metodi per il monitoraggio della fauna selvatica omeoterma e per favorire la coesistenza con le attività umane

27 Febbraio 2018 - 17 Settembre 2020
IL BORGO SRL VIA PIAVE 5 21030 BRINZIO

Ristorante Pizzeria
Cameriere
Cameriere, Bar, Cassiere

26 Aprile 2018 – 19 Maggio 2018
Università degli Studi dell'Insubria Via Monte Generoso, Varese

Istituto Oikos Onlus
Corso di Formazione Ambiente Olona

Novembre 2018 – In corso
LIPU ONLUS, via Udine 3/A, 43122 Parma

Riserva naturale Palude Brabbia
Operatore di riserva
Gestione Oasi

Giugno 2021 – In corso
Parco naturale della Pineta di Appiano Gentile e Tradate

Tirocinio formativo
Studio scientifico di monitoraggio della specie sus scrofa (Cinghiale)

ISTRUZIONE E FORMAZIONE

- DATE (DA – A) Febbraio 2020- in corso
- NOME E TIPO DI ISTITUTO DI ISTRUZIONE O FORMAZIONE Master interateneo di primo livello in gestione e conservazione dell'ambiente e della fauna
Università degli studi di Parma
- PRINCIPALI MATERIE / ABILITÀ PROFESSIONALI OGGETTO DELLO STUDIO Monitoraggi e gestione faunistica

- Date (da – a) Ottobre 2014 – Marzo 2019
- Nome e tipo di istituto di istruzione o formazione Corso di Laurea Triennale in Scienze della Natura e dell'Ambiente
Università degli Studi dell'Insubria
- Principali materie / abilità professionali oggetto dello studio Approccio globale ed interdisciplinare allo studio dell'ambiente e della natura, problematiche inerenti i processi naturali e le matrici ambientali
- Qualifica conseguita Laurea (27/03/2019)

- Date (da – a) 2007 – 2013
- Nome e tipo di istituto di istruzione o formazione Liceo Scientifico Sportivo, Marco Pantani, Busto Arsizio
- Principali materie / abilità professionali oggetto dello studio
- Qualifica conseguita Diploma di maturità scientifica

CAPACITÀ E COMPETENZE PERSONALI

MADRELINGUA

Italiano

ALTRE LINGUE

Inglese

- Capacità di lettura Scolastico
- Capacità di scrittura Scolastico
- Capacità di espressione orale Scolastico

CAPACITÀ E COMPETENZE RELAZIONALI

Ottima capacità di collaborazione e comunicazione nelle attività lavorative di gruppo.

CAPACITÀ E COMPETENZE ORGANIZZATIVE

Buone capacità organizzative e di coordinamento di attività di gruppo, acquisite nelle attività di volontariato.

ALTRE CAPACITÀ E COMPETENZE

Ottima capacità nelle attività sportive, in particolare nel basket, attività agonistica dal 1998 fino ad oggi nei campionati FIP. Attualmente giocatore in serie D per la società O.R.M.A Malnate

PATENTE O PATENTI

Patente di guida A1 conseguita il 5/11/10
Patente di guida B conseguita il 21/03/11

Il sottoscritto, consapevole che – ai sensi degli artt. 75 e 76 del D.P.R. 445/2000 – le dichiarazioni mendaci, la falsità negli atti e l'uso di atti falsi sono puniti ai sensi del codice penale e delle leggi speciali, dichiara che le informazioni rispondono a verità.

Il sottoscritto in merito al trattamento dei dati personali esprime il proprio consenso al trattamento degli stessi nel rispetto delle finalità e modalità di cui al d.lgs. n. 196/2003.

Data

25/02/2022

A handwritten signature in black ink, appearing to read 'Elia Elia', written in a cursive style.