

COROGRAFIA
Scala 1:5000



COMUNE DI SAN DANIELE DEL FRIULI
Estratto di mappa Fig. 4 nn° 133-138-411-414-415-494-496-498-500-501
Scala 1:2000



ESTRATTO DI P.R.G.C
Scala 1:2.500

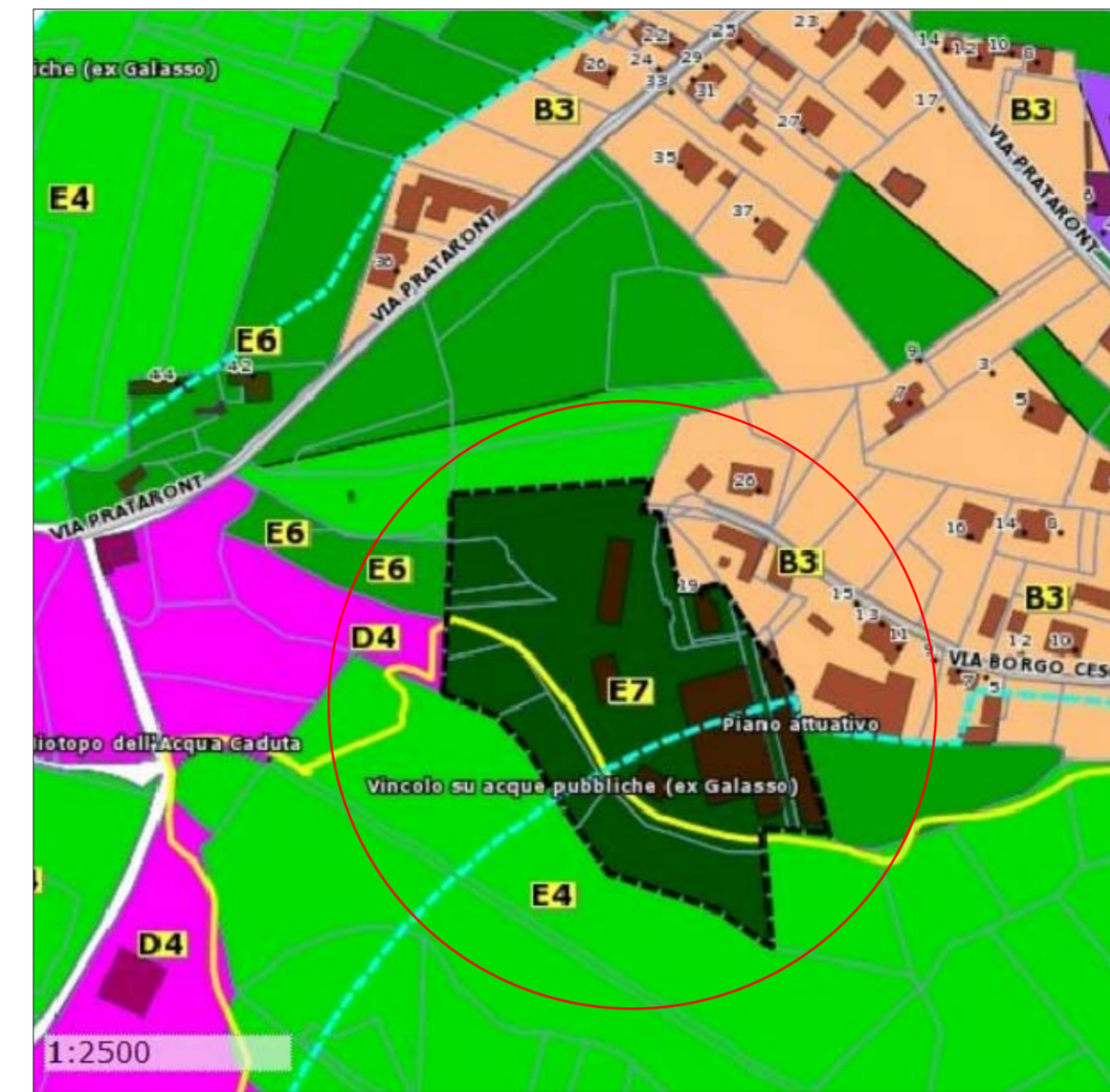

Studio Tecnico dott. ing. FABIO CESCHIA <small>SAN DANIELE DEL FRIULI - via Repulio n° 13 cell. 328-3877667 Email: ceschiafabio@live.it</small>		
PROVINCIA DI UDINE		COMUNE DI SAN DANIELE DEL FRIULI
Committenti: Azienda agricola PISCHIUTTA Marinella - CESCHIA Ivo		
Oggetto: Piano attuativo di iniziativa privata in zona E7.10		
Elaborato: Corografia, Estratti di mappa catastale e di P.R.G.C.		Tav. N° 01
Emissione: Aprile 2014	Scale: 1:5000 - 1:2500 - 1:2000	
Revisioni: Luglio 2016 - Giugno 2017 - Marzo 2018		
I committenti	FIRME	Il Tecnico
<small>(Azienda Agricola PISCHIUTTA Marinella)</small> <small>(CESCHIA Ivo)</small>		

COROGRAFIA
Scala 1:5000



COMUNE DI SAN DANIELE DEL FRIULI
Estratto di mappa Fig. 4 nn° 133-138-411-414-415-494-496-498-500-501
Scala 1:2000



ESTRATTO DI P.R.G.C
Scala 1:2.500

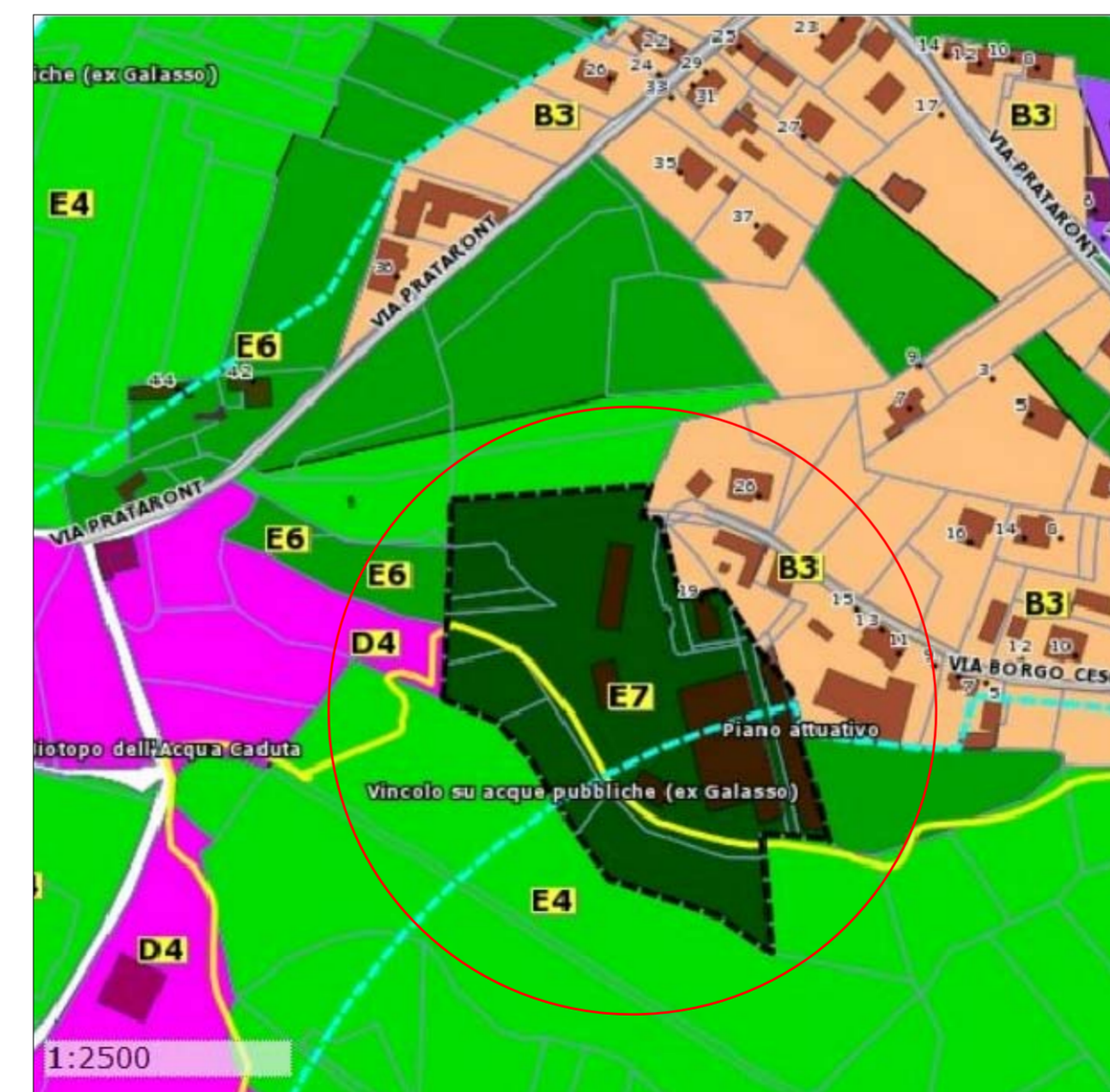

Studio Tecnico dott. ing. FABIO CESCHIA <small>SAN DANIELE DEL FRIULI - via Repulio n° 13 cell. 328-3877667 Email: ceschiafabio@live.it</small>		
PROVINCIA DI UDINE		COMUNE DI SAN DANIELE DEL FRIULI
Committenti: Azienda agricola PISCHIUTTA Marinella - CESCHIA Ivo		
Oggetto: Piano attuativo di iniziativa privata in zona E7.10		
Elaborato: Corografia, Estratti di mappa catastale e di P.R.G.C.		Tav. N° 01
Emissione: Aprile 2014	Scale: 1:5000 - 1:2500 - 1:2000	
Revisioni: Luglio 2016 - Giugno 2017 - Marzo 2018		
I committenti	FIRME	Il Tecnico
<small>(Azienda Agricola PISCHIUTTA Marinella)</small> <small>(CESCHIA Ivo)</small>		